

# STATYSTYKA SĄDOWA

## Prawomocne skazania osób dorosłych



2011-2015



## Wydział Statystycznej Informacji Zarządczej

### DEPARTAMENT STRATEGII I FUNDUSZY EUROPEJSKICH

---



---

Opracowanie zostało przygotowane we wrześniu 2016 roku

przez:

*Beatę Mieszkowską*

*Karolinę Orowiecką*

pod kierownictwem

Naczelnika

Wydziału Statystycznej Informacji Zarządczej

*Justyny Kowalczyk*

## Uwagi i objaśnienia

### Znaki i skróty użyte w opracowaniu

kreska / - /	- zjawisko nie występuje
kropka / • /	- brak informacji
znak / x /	- wypełnienie pozycji ze względu na układ tablicy jest niemożliwe lub niecelowe
w tym	- oznacza, że nie podaje się wszystkich składników sumy ogólnej
z tego	- podaje się wszystkie składniki sumy ogólnej
kk	- Kodeks karny - ustawa z dnia 6 czerwca 1997 r. (Dz. U. Nr 88, poz. 553, z późn. zm.)

### Uwagi i objaśnienia do tablic

- **wskaźnik dynamiki** - oznacza procentowy wzrost lub spadek wielkości w okresach następujących w stosunku do okresu wyjściowego, oznaczonego 100;
- **współczynnik przestępczości** - liczba skazanych osób przypadająca na 10 tys. ludności. Liczbę ludności przyjęto według stanu na dzień 30 czerwca badanego roku. Do obliczania wskaźników wzięto pod uwagę wyodrębnione z ogółu ludności Polski osoby w wieku 18 i więcej lat;
- **czyn główny** - przy opracowaniu danych przyjęto, że jeżeli oskarżonego skazano za dwa lub więcej czynów, w statystyce ujmuje się tylko skazanie za jeden czyn, mianowicie za przestępstwo zagrożone wyższą karą; jeżeli sankcje są równe, bierze się pod uwagę przestępstwo, za które wymierzono wyższą karę, a gdy kary zostały orzeczone w tym samym wymiarze – skazanie za czyn społecznie bardziej szkodliwy;
- opracowanie bazuje na zestawieniach prawomocnie skazanych osób dorosłych według czynu głównego;
- w zestawieniach podano wiek osób w momencie popełnienia przestępstwa (za wyjątkiem Wykresu 7.2, w którym przedstawiono ilość skazanych młodocianych w momencie wydania wyroku w odniesieniu do ogółu skazanych).

Zastrzeżenie: Dane z publikacji mogą być wykorzystane wyłącznie z podaniem źródła.

## Spis treści

Uwagi i objaśnienia .....	3
Wstęp.....	8
1. OSĄDZENIA PRAWOMOCNE OSÓB DOROSŁYCH , W TYM OSOBY SKAZANE W LATACH 2011-2015 .....	10
Tabela 1.1 Osoby dorosłe osądzone prawomocnie w latach 2011-2015.....	11
Tabela 1.2 Ogólna dynamika skazań i współczynnik przestępczości.....	13
Tabela 1.3 Osądzona - prawomocne skazania i warunkowe umorzenia osób dorosłych w latach 2011 – 2015.....	14
Tabela 1.4 Dynamika skazań według wybranych przestępstw.....	15
2. ORZECZONE KARY .....	20
Tabela 2.1 Skazani według rodzajów wymierzonych kar .....	22
Tabela 2.2 Wymiar kary pozbawienia wolności .....	23
Tabela 2.3 Wymiar kary ograniczenia wolności .....	25
Tabela 2.4 Wymiar kary mieszanej (pozbawienie wolności + ograniczenie wolności).....	26
Tabela 2.5 Wymiar kary grzywny samoistnej .....	27
Tabela 2.6 Wymiar kary grzywny obok pozbawienia wolności .....	28
3. KARY ORZECZONE ZA WYBRANE RODZAJE PRZESTĘPSTW .....	30
Tabela 3.1 Przestępstwa przeciwko życiu i zdrowiu (art. 148-162 kk oraz ustawy szczególne).....	32
Tabela 3.2 Zabójstwo (art.148 kk).....	33
Tabela 3.3 Uszczerbek na zdrowiu (art. 156 i 157 kk).....	34
Tabela 3.4 Udział w bójce lub pobiciu (art. 158 i 159 kk) .....	35
Tabela 3.5 Przestępstwa z ustaw o przeciwdziałaniu narkomanii .....	36
Tabela 3.6 Przestępstwa przeciwko bezpieczeństwu powszechnemu i bezpieczeństwu w komunikacji (art. 163-180 kk) .....	37
Tabela 3.7 Prowadzenie pojazdu na drodze przez osobę w stanie nietrzeźwym lub pod wpływem środka odurzającego (art. 178a kk) .....	38
Tabela 3.8 Przestępstwa przeciwko wolności, wolności sumienia i wyznania, wolności seksualnej i obyczajności (art. 189-205 kk).....	39
Tabela 3.9 Groźba karalna i zmuszanie (art. 190-191 a kk).....	40
Tabela 3.10 Zgwałcenie (art.197 kk).....	41
Tabela 3.11 Obcowanie płciowe z małoletnim poniżej 15 lat (art. 200 §1 kk).....	42
Tabela 3.12 Publiczne prezentowanie lub produkowanie treści pornograficznych (art. 202 kk)....	43
Tabela 3.13 Przestępstwa przeciwko rodzinie i opiece (art. 206-211 kk) .....	44
Tabela 3.14 Znęcanie się nad członkiem rodziny lub inną osobą zależną lub bezradną (art.207 kk)45	

Tabela 3.15 Uchylenie się od obowiązku alimentacyjnego (art. 209 kk) .....	46
Tabela 3.16 Przesłępstwa przeciwko czci i nietykalności cielesnej (art. 212-217 kk) .....	47
Tabela 3.17 Przesłępstwa przeciwko działalności instytucji państwowych oraz samorządu terytorialnego (art 222-231 kk) .....	48
Tabela 3.18 Naruszenie nietykalności cielesnej lub czynna napaść na funkcjonariusza publicznego (art. 222 i 223 kk) .....	49
Tabela 3.19 Wywieranie wpływu na czynności urzędowe organu administracji rządowej, samorządowej lub państwowej (art. 224 §1 kk) .....	50
Tabela 3.20 Wywieranie wpływu na funkcjonariusza publicznego (art. 224 §2 kk) .....	51
Tabela 3.21 Znieważenie funkcjonariusza publicznego albo znieważanie lub poniżanie organu konstytucyjnego RP (art. 226 kk) .....	52
Tabela 3.22 Sprzedajność (art. 228 kk) .....	53
Tabela 3.23 Przekupstwo (art. 229 kk) .....	54
Tabela 3.24 Płatna protekcja (art. 230 kk) .....	55
Tabela 3.25 Nadanie uprawnień przez funkcjonariusza publicznego (art. 231 kk) .....	56
Tabela 3.26 Przesłępstwa przeciwko wymiarowi sprawiedliwości (art. 232-247 kk) .....	57
Tabela 3.27 Fałszywe zeznania (art. 233 kk) .....	58
Tabela 3.28 Przesłępstwa przeciwko porządkowi publicznemu (art. 252-264 kk) .....	59
Tabela 3.29 Przesłępstwa przeciwko wiarygodności dokumentów (art. 270-277 kk) .....	60
Tabela 3.30 Fałszowanie dokumentów (art. 270 kk) .....	61
Tabela 3.31 Przesłępstwa przeciwko mieniu (art. 278-295 kk) .....	62
Tabela 3.32 Kradzież rzeczy (art. 278 kk) .....	63
Tabela 3.33 Kradzież z włamaniem (art. 279 kk) .....	64
Tabela 3.34 Rozbój (art. 280 kk) .....	65
Tabela 3.35 Kradzież rozbójnicza (art. 281 kk) .....	66
Tabela 3.36 Wymuszenie rozbójnicze (art. 282 kk) .....	67
Tabela 3.37 Obrotowi gospodarczemu (art. 296-309kk) .....	68
Tabela 3.38 Przesłępstwa - Kodeks karny skarbowy .....	69
<b>4. PŁĘĆ I WIEK OSÓB SKAZANYCH .....</b>	<b>70</b>
Tabela 4.1 Skazani według płci i wieku .....	72
Tabela 4.2 Skazani według płci i rodzajów przestępsłw w 2014 r. i 2015 r. ....	74
Tabela 4.3 Skazani według wieku i rodzajów przestępsłw w 2015 r. ....	77
<b>5. WOJEWÓDZTWA, MIASTO, WIEŚ .....</b>	<b>82</b>
Tabela 5.1 Osoby dorosłe skazane za przestępsłwa popełnione w mieście i na wsi w podziale na województwa .....	84
Tabela 5.2 Współczynnik przestępsłw w województwach (według miejsca popełnienia przestępsłwa) .....	86
Tabela 5.3 Współczynnik przestępsłw w mieście i na wsi .....	88
Tabela 5.4 Skazania według miejsca popełnienia wybranych przestępsłw (miasto, wieś) .....	89

6. PRAWOMOCNIE SKAZANI DOROŚLI ZA PRZESTĘPSTWA POPEŁNIONE W WIEKU PONIŻEJ 17 LAT.....	94
Tabela 6.1 Prawomocnie skazani dorośli za przestępstwa popełnione w wieku poniżej 17 lat w latach 2011-2015.....	96
Tabela 6.2 Prawomocnie skazani dorośli za przestępstwa popełnione w wieku poniżej 17 lat według płci i wieku w latach 2011-2015.....	97
7. MŁODOCIANI.....	98
Tabela 7.1 Skazani młodociani ( w wieku 17-21 lat) w momencie popełnienia przestępstwa według województw w latach 2011-2015.....	99
8. POPRZEDNIA KARALNOŚĆ OSÓB SKAZANYCH.....	102
Tabela 8.1 Prawomocnie skazani dorośli z uwzględnieniem recydywy w latach 2011-2015 .....	103
Tabela 8.2 Prawomocnie skazani dorośli z uwzględnieniem recydywy w 2015 r.....	105
Tabela 8.3 Skazani recydywiści według województw w latach 2011 – 2015.....	106
Tabela 8.4 Wskaźnik dynamiki skazań recydywistów według województw .....	108
Tabela 8.5 Skazani z uwzględnieniem płci i recydywy .....	110
Tabela 8.6 Skazani recydywiści według płci i wieku.....	111
Tabela 8.7 Skazani z uwzględnieniem wieku i recydywy .....	112
Tabela 8.8 Skazani recydywiści według płci i rodzajów przestępstw w 2014 r. i 2015 r. ....	113
Tabela 8.9 Powrotność do przestępstwa osób dorosłych z wyrokiem I instancji uprawomocnionym w 2011 r. ....	116
Spis wykresów.....	118





## Wstęp

W Wydziale Statystycznej Informacji Zarządczej Departamentu Strategii i Funduszy Europejskich dostępne są dane statystyczne o działalności wymiaru sprawiedliwości, w tym także informacje o liczbie osób dorosłych prawomocnie skazanych i o liczbie postępowań warunkowo umorzonych. W opracowaniu „Statystyka sądowa. Prawomocne skazania osób dorosłych 2011 – 2015” przedstawiamy Państwu właśnie ten wycinek danych.

Staraliśmy się zaprezentować z jednej strony informacje ogólne, charakteryzujące skalę przestępczości w ostatnim pięcioleciu, a z drugiej strony zachęcić Państwa do pogłębiania wiedzy poprzez analizę pełnego wolumenu danych, który jest dostępny w innych opracowaniach lub bezpośrednio w Wydziale.

Mamy nadzieję, że po lekturze tej publikacji sięgną Państwo także do innych opracowań publikowanych na naszym portalu – Informator Statystyczny Wymiaru Sprawiedliwości (ISWS), gdzie widnieje w zakładce *Publikacje*, między innymi, unikatowe opracowanie prezentujące dane za lata 1946 – 2014. Istotne jest, że informacje dotyczące prawomocnie skazanych osób dorosłych wydział zajmujący się statystyką resortu pozyskuje nieprzerwanie od 1946 roku ! Informacja zbierana corocznie od 70 lat jest jednolita i prezentuje w zasadzie niezmienny przez lata zakres danych.

Na portalu ISWS w zakładce Baza statystyczna umieszczamy dodatkowo opracowania tabelaryczne, w których znajdą Państwo informacje np. o szczegółowym wymiarze kary orzeczonym wobec osób dorosłych skazanych prawomocnie na podstawie przestępstw stypizowanych w Kodeksie karnym i ustawach szczególnych, za które wystąpiło skazanie w ostatnich ośmiu latach, a także dużo innych ogólnych lub bardziej szczegółowych danych.

Zachęcamy

do lektury tej publikacji, ale także innych opracowań

- niekoniecznie dotyczących skazań.



---

**1. OSĄDZENIA PRAWOMOCNE OSÓB  
DOROSŁYCH , W TYM OSOBY SKAZANE  
W LATACH 2011-2015**

---

**Tabela 1.1 Osoby dorosłe osądzone prawomocnie w latach 2011-2015**

Lata	Osądzienia*	w tym			
		skazania	warunkowe umorzenia	odstąpienia od wymierzenia kary	środki zabezpieczające orzeczone samoistnie
<b>w liczbach bezwzględnych</b>					
2011	452 543	423 464	28 278	248	553
2012	439 792	408 107	30 732	353	600
2013	383 755	353 208	29 710	241	596
2014	322 174	295 353	26 022	307	492
2015	285 511	260 034	24 609	349	519
<b>w odsetkach</b>					
2011	100,0	93,6	6,2	0,1	0,1
2012	100,0	92,8	7,0	0,1	0,1
2013	100,0	92,0	7,7	0,1	0,2
2014	100,0	91,7	8,1	0,1	0,2
2015	100,0	91,1	8,6	0,1	0,2
<b>wskaźniki dynamiki rok 2011=100</b>					
2011	100	100	100	100	100
2012	97	96	109	142	108
2013	85	83	105	97	108
2014	71	70	92	124	89
2015	63	61	87	141	94

\*) łącznie skazania, warunkowe umorzenia, odstąpienia od wymierzenia kary (zbiór niepełny) i środki zabezpieczające orzeczone samoistnie;

W latach 2011-2015 dane statystyczne o prawomocnych osądzeniach osób dorosłych obejmują liczbę skazań, warunkowych umorzeń, odstąpień od wymierzenia kary (zbiór niepełny) i środków zabezpieczających samoistnych.

W badanych latach liczba osób osądzonych, a w tym skazanych i osób wobec których orzeczono warunkowe umorzenie, zdecydowanie ulega spadkowi. W 2015 roku liczba osób osądzonych zmniejszyła się o 37 % w stosunku do roku 2011, liczba osób skazanych o 39 %, a warunkowych umorzeń o 13 %.

Odstąpienia od wymierzenia kary, z uwagi na to, że stanowią zbiór niepełny, nie można poddawać ocenie. Liczba środków zabezpieczających w latach 2011-2015 jest na podobnym poziomie, ale analizując w stosunku do liczby osób osądzonych liczba środków zabezpieczających ma tendencję wzrostową.

**Wykres 1.1 Liczba prawomocnie skazanych osób dorosłych w latach 2011-2015**



Powyższy wykres obrazuje tendencję spadkową w zakresie liczby prawomocnie skazanych osób dorosłych w latach 2011-2015. W latach 2013-2015 zjawisko to wynika, między innymi, ze zmian w prawie karnym, które zmieniły kwalifikację niektórych czynów z przestępstw na wykroczenia.

Ta tendencja jest też widoczna w tabeli 1.1 jako zmniejszenie liczby osądzeń ogółem, a także w tabeli 1.2 jako spadek wartości współczynnika przestępczości (obrazujący liczbę osób skazanych na 10 tys. ludności). Również wskaźniki dynamiki, tak w odniesieniu do liczby skazań w roku 2010, jak i w odniesieniu do roku poprzedzającego rok badany stopniowo maleją (za wyjątkiem roku 2015, w odniesieniu do roku 2014).

**Wykres 1.2 Liczba warunkowych umorzeń osób dorosłych w latach 2011-2015**

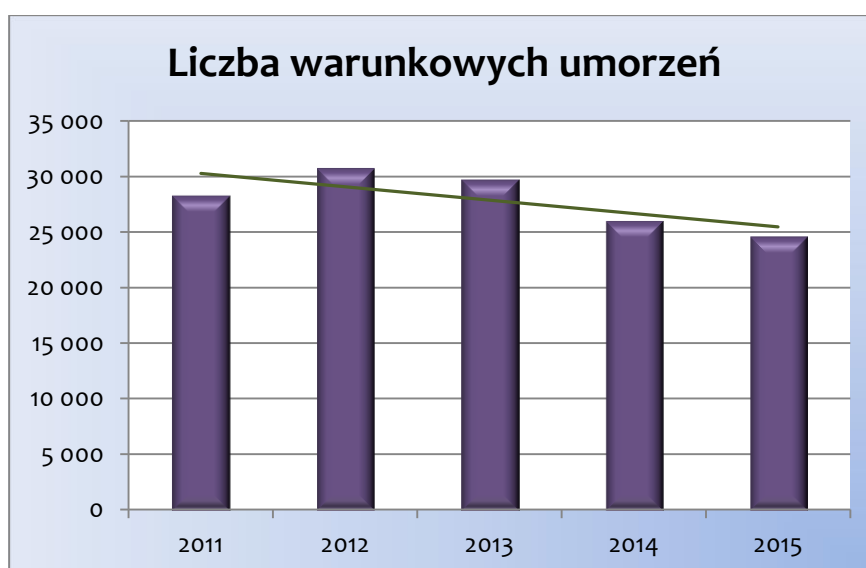

**Tabela 1.2 Ogólna dynamika skazań i współczynnik przestępczości**

Rok	Liczba skazań	Wskaźniki dynamiki		Współczynnik przestępczości
		2010=100	rok poprzedni =100	
<b>2011</b>	423 464	97,8	97,8	135,1
<b>2012</b>	408 107	94,3	96,4	129,9
<b>2013</b>	353 208	81,6	86,5	112,2
<b>2014</b>	295 353	68,2	83,6	93,7
<b>2015</b>	260 034	60,1	88,0	82,5

Liczba osób prawomocnie skazanych charakteryzuje się tendencją spadkową. W stosunku do roku 2010 zmniejszyła się o niemalże 40%. O spadku przestępczości mówi także współczynnik przestępczości. W roku 2011 odnotowano 135 osób skazanych na 10 tys. ludności, a w roku 2015 o 61,1% mniej – 82,5 osoby skazanej na 10 tys. ludności.

W tabeli 1.3 pokazane zostały również rodzaje kar wymierzanych w latach 2011-2015. Na tle tego okresu w 2015 roku zauważalny jest procentowy spadek skazań w stosunku do liczby osądzeń, a wzrost warunkowych umorzeń. Spośród poszczególnych rodzajów kar spada odsetek kar pozbawienia wolności na rzecz wzrostu procentowego kar grzywny samoistnej i ograniczenia wolności.

**Tabela 1.3 Osądzania - prawomocne skazania i warunkowe umorzenia osób dorosłych w latach 2011 – 2015**

Rok	Ogółem osądzania*)	Ogółem skazani	W tym na											Warunkowe umorzenia (stan w ostatnim dniu okresu sprawozdawczego)	
			grzywnę samoistną		ograniczenie wolności			pozbawienie wolności		grzywnę obok pozbawienia wolności	karę mieszaną	25 lat pozbawienia wolności	dożywotnie pozbawienie wolności		środki karne samoistne
			ogółem	w tym z zaw.	ogółem	w tym z zaw.	w tym praca na cele publiczne	ogółem	w tym z zaw.						
<b>w liczbach bezwzględnych</b>															
2011	452 543	423 464	93 571	1 580	49 611	1 211	49 251	280 023	239 076	116 475	■	102	26	131	28 278
2012	439 792	408 107	91 296	1 771	50 730	1 272	50 438	265 876	224 185	109 382	■	100	24	81	30 732
2013	383 755	353 208	76 759	1 557	41 287	1 093	41 080	235 032	195 348	90 770	■	77	25	28	29 710
2014	322 174	295 353	63 078	998	33 009	897	32 829	199 167	163 534	75 258	■	66	23	10	26 022
2015	285 511	260 034	61 461	705	31 096	648	31 006	167 028	133 076	60 512	370	64	6	9	24 609
<b>w odsetkach **)</b>															
2011	100,0	93,6	22,1	1,7	11,7	2,4	99,3	66,1	85,4	41,6	x	0,02	0,01	0,03	6,2
2012	100,0	92,8	22,4	1,9	12,4	2,5	99,4	65,1	84,3	41,1	x	0,02	0,01	0,02	7,0
2013	100,0	92,0	21,7	2,0	11,7	2,6	99,5	66,5	83,1	38,6	x	0,02	0,01	0,01	7,7
2014	100,0	91,7	21,4	1,6	11,2	2,7	99,5	67,4	82,1	37,8	x	0,02	0,01	0,00	8,1
2015	100,0	91,1	23,6	1,1	12,0	2,1	99,7	64,2	79,7	36,2	0,14	0,02	0,00	0,00	8,6
<b>wskazniki dynamiki rok 2011=100</b>															
2011	100,0	100,0	100,0	100,0	100,0	100,0	100,0	100,0	100,0	100,0	x	100,0	100,0	100,0	100,0
2012	97,2	96,4	97,6	112,1	102,3	105,0	102,4	94,9	93,8	93,9	x	98,0	92,3	61,8	108,7
2013	84,8	83,4	82,0	98,5	83,2	90,3	83,4	83,9	81,7	77,9	x	75,5	96,2	21,4	105,1
2014	71,2	69,7	67,4	63,2	66,5	74,1	66,7	71,1	68,4	64,6	x	64,7	88,5	7,6	92,0
2015	63,1	61,4	65,7	44,6	62,7	53,5	63,0	59,6	55,7	52,0	x	62,7	23,1	6,9	87,0

\*) łącznie skazania, warunkowe umorzenia, odstąpienia od wymierzenia kary i środki zabezpieczające orzeczone samoistnie;

\*\*) odsetek "ogółem skazani" i "warunkowe umorzenia" liczony jest do liczby "ogółem osądzani"; odsetek orzeczonych kar liczony jest do "ogółem skazani", natomiast odsetek "w tym z warunkowym zawieszeniem wykonania kary" liczony jest do orzeczonej kary "ogółem", a odsetek "grzywny obok pozbawienia wolności" liczony jest do liczby "ogółem pozbawienie wolności";

Na kolejnych stronach - w tabeli 1.4 zostały przedstawione dane dotyczące ilości osób dorosłych prawomocnie skazanych na podstawie wybranych artykułów Kodeksu karnego i ustaw szczególnych w Polsce w latach 2011-2015 oraz wskaźniki dynamiki dla wskazanych lat w odniesieniu do roku 2010.

Można zaobserwować w badanych latach stopniowy wzrost ilości skazań za przestępstwa skarbowe, a spadek przestępstw przeciwko życiu i zdrowiu, przeciwko mieniu oraz wymiarowi sprawiedliwości.

W przypadku przestępstw z art. 178a kk dotyczących prowadzenia pojazdu na drodze przez osobę w stanie nietrzeźwym lub pod wpływem środka odurzającego w roku 2014 wystąpił bardzo wyraźny spadek liczby przestępstw w stosunku do roku 2010, na co wskazuje wskaźnik dynamiki wynoszący 52,2 (już w 2013 wskaźnik zmalał do wartości 74,3). Wynika to bezpośrednio ze wspomnianych uprzednio zmian prawnych z 2013 r. Spowodowało to znaczne zmniejszenie ilości przestępstw przeciwko bezpieczeństwu powszechnemu i bezpieczeństwu w komunikacji.

Tabela 1.4 Dynamika skazań według wybranych przestępstw

Wyszczególnienie	2011	2012	2013	2014	2015	2011	2012	2013	2014	2015
	w liczbach bezwzględnych					wskaźniki dynamiki (2010=100)				
<b>O G Ó Ł E M</b> skazania wg art. Kk i ustaw szczególnych	423 464	408 107	353 208	295 353	260 034	97,8	94,3	81,6	68,2	60,1
w tym:										
<b>PRZESTĘPSTWA PRZECIWKO ŻYCIU I ZDROWIU (art. 148-162 kk oraz ustawy szczególne)</b>	40 356	37 970	35 455	32 618	29 847	98,8	93,0	86,8	79,9	73,1
w tym:										
Zabójstwo (art.148 kk)	467	493	466	383	362	87,6	92,5	87,4	71,9	67,9
Uszczerbek na zdrowiu (art. 156 i 157 kk)	7 339	7 335	7 055	6 979	6 320	108,5	108,4	104,3	103,1	93,4
Udział w bójce lub pobiciu (art. 158 i 159 kk)	10 413	9 903	8 739	6 818	5 879	90,3	85,9	75,8	59,1	51,0
Przestępstwa z ustaw o przeciwdziałaniu narkomanii	21 055	19 231	18 191	17 466	16 403	102,2	93,3	88,3	84,8	79,6
<b>PRZESTĘPSTWA PRZECIWKO BEZPIECZEŃSTWU POWSZECHNEMU I BEZPIECZEŃSTWU W KOMUNIKACJI (art. 163-180 kk)</b>	138 817	133 438	100 419	72 138	61 255	102,8	98,8	74,4	53,4	45,4
w tym:										
Prowadzenie pojazdu na drodze przez osobę w stanie nietrzeźwym lub pod wpływem środka odurzającego (art. 178a kk)	130 285	125 305	93 115	65 378	53 783	103,9	100,0	74,3	52,2	42,9



Tab. 1.4 Dynamika skazań według wybranych przestępstw (c.d.)

Wyszczególnienie	2011	2012	2013	2014	2015	2011	2012	2013	2014	2015
	w liczbach bezwzględnych					wskaźniki dynamiki (2010=100)				
<b>PRZESTĘPSTWA PRZECIWKO WOLNOŚCI, WOLNOŚCI SUMIENIA I WYZNANIA, WOLNOŚCI SEKSUALNEJ I OBYCZAJNOŚCI (art. 189-205 kk)</b>	<b>10 798</b>	<b>10 835</b>	<b>10 374</b>	<b>10 471</b>	<b>9 688</b>	<b>92,0</b>	<b>92,3</b>	<b>88,4</b>	<b>89,2</b>	<b>82,5</b>
w tym:										
Groźba karalna i zmuszanie (art. 190 i 191a kk)	7 795	7 924	7 490	7 639	7 003	92,7	94,3	89,1	90,9	83,3
Zgwałcenie (art.197 kk)	699	719	701	651	643	90,8	93,4	91,0	84,5	83,5
Obcowanie płciowe z małoletnim poniżej 15 lat (art. 200 §1 kk)	636	615	606	596	610	91,1	88,1	86,8	85,4	87,4
Publiczne prezentowanie lub produkowanie treści pornograficznych (art. 202 kk)	227	182	167	143	114	85,3	68,4	62,8	53,8	42,9
<b>PRZESTĘPSTWA PRZECIWKO RODZINIE I OPIECE (art. 206-211 kk)</b>	<b>29 491</b>	<b>24 740</b>	<b>25 667</b>	<b>24 488</b>	<b>21 659</b>	<b>93,2</b>	<b>78,2</b>	<b>81,2</b>	<b>77,4</b>	<b>68,5</b>
w tym:										
Znęcanie się nad członkiem rodziny lub inną osobą zależną lub bezradną (art.207 kk)	13 214	12 388	11 679	11 442	10 840	97,4	91,3	86,1	84,3	79,9
Uchylanie się od obowiązku alimentacyjnego (art. 209 kk)	16 138	12 271	13 911	12 967	10 746	90,1	68,5	77,7	72,4	60,0
<b>PRZESTĘPSTWA PRZECIWKO CZCI I NIETYKALNOŚCI CIELESNEJ (art. 212-217 kk)</b>	<b>1 270</b>	<b>1 413</b>	<b>270</b>	<b>240</b>	<b>112</b>	<b>119,4</b>	<b>132,8</b>	<b>25,4</b>	<b>22,6</b>	<b>10,5</b>

Tab. 1.4 Dynamika skazań według wybranych przestępstw (c.d.)

Wyszczególnienie	2011	2012	2013	2014	2015	2011	2012	2013	2014	2015
	w liczbach bezwzględnych					wskaźniki dynamiki (2010=100)				
<b>PRZESTĘPSTWA PRZECIWKO DZIAŁALNOŚCI INSTYTUCJI PAŃSTWOWYCH ORAZ SAMORZĄDU TERYTORIALNEGO (art 222-231 kk)</b> w tym:	13 693	13 316	13 141	13 028	11 349	97,5	94,8	93,6	92,8	80,8
Naruszenie nietykalności cielesnej lub czynna napaść na funkcjonariusza publicznego (art. 222 i 223 kk)	3 134	3 124	3 250	3 505	3 148	104,9	104,6	108,8	117,3	105,4
Wywieranie wpływu na czynności urzędowe organu administracji rządowej, samorządowej lub państwowej (art. 224 §1 kk)	726	788	722	472	320	95,9	104,1	95,4	62,4	42,3
Wywieranie wpływu na funkcjonariusza publicznego (art. 224 §2 kk)	2 917	2 954	2 803	2 780	2 350	91,5	92,6	87,9	87,2	73,7
Znieważenie funkcjonariusza publicznego albo znieważanie lub poniżanie organu konstytucyjnego RP (art. 226 kk)	3 882	3 750	3 670	3 794	3 379	95,6	92,3	90,3	93,4	83,2
Sprzedajność (art. 228 kk)	346	304	278	256	219	95,1	83,5	76,4	70,3	60,2
Przekupstwo (art. 229 kk)	1 975	1 644	1 720	1 434	1 213	98,3	81,8	85,6	71,4	60,4
Płatna protekcja (art. 230 kk)	143	119	102	94	108	162,5	135,2	115,9	106,8	122,7
Nadanie uprawnień przez funkcjonariusza publicznego (art. 231 kk)	170	153	164	130	134	85,4	76,9	82,4	65,3	67,3

**Tab. 1.4 Dynamika skazań według wybranych przestępstw (dok.)**

Wyszczególnienie	2011	2012	2013	2014	2015	2011	2012	2013	2014	2015
	w liczbach bezwzględnych					wskaźniki dynamiki (2010=100)				
<b>PRZESTĘPSTWA PRZECIWKO WYMIAROWI SPRAWIEDLIWOŚCI (art. 232-247 kk)</b>	<b>30 365</b>	<b>27 966</b>	<b>24 171</b>	<b>19 837</b>	<b>15 887</b>	<b>85,2</b>	<b>78,5</b>	<b>67,8</b>	<b>55,7</b>	<b>44,6</b>
w tym:										
Fałszywe zeznania (art. 233 kk)	2 696	2 517	2 145	1 963	1 653	86,7	80,9	68,9	63,1	53,1
<b>PRZESTĘPSTWA PRZECIWKO PORZĄDKOWI PUBLICZNEMU (art. 252-264 kk)</b>	<b>2 643</b>	<b>3 119</b>	<b>3 245</b>	<b>2 866</b>	<b>2 705</b>	<b>79,4</b>	<b>93,7</b>	<b>97,5</b>	<b>86,1</b>	<b>81,3</b>
<b>PRZESTĘPSTWA PRZECIWKO WIARYGODNOŚCI DOKUMENTÓW (art. 270-277 kk)</b>	<b>10 842</b>	<b>10 516</b>	<b>9 536</b>	<b>8 829</b>	<b>8 218</b>	<b>77,1</b>	<b>74,7</b>	<b>67,8</b>	<b>62,8</b>	<b>58,4</b>
w tym:										
Fałszowanie dokumentów (art. 270 kk)	7 733	7 519	6 954	6 343	5 975	74,5	72,5	67,0	61,1	57,6
<b>PRZESTĘPSTWA PRZECIWKO MIENIU (art. 278-295 kk)</b>	<b>127 963</b>	<b>127 758</b>	<b>113 431</b>	<b>93 980</b>	<b>83 397</b>	<b>101,1</b>	<b>100,9</b>	<b>89,6</b>	<b>74,2</b>	<b>65,9</b>
w tym:										
Kradzież rzeczy (art. 278 kk)	42 432	45 111	39 680	29 573	24 783	107,8	114,6	100,8	75,1	63,0
Kradzież z włamaniem (art. 279 kk)	17 874	17 856	15 585	14 465	12 771	106,0	105,9	92,4	85,8	75,7
Rozbój (art. 280 kk)	6 597	6 159	5 441	4 795	4 170	89,5	83,6	73,8	65,1	56,6
Kradzież rozbójnicza (art. 281 kk)	616	627	551	607	688	106,6	108,5	95,3	105,0	119,0
Wymuszenie rozbójnicze (art. 282 kk)	680	640	549	463	425	97,6	91,8	78,8	66,4	61,0
<b>OBROTOWI GOSPODARCZEMU (art. 296-309kk)</b>	<b>12 551</b>	<b>12 777</b>	<b>13 941</b>	<b>13 710</b>	<b>13 051</b>	<b>94,3</b>	<b>96,0</b>	<b>104,8</b>	<b>103,0</b>	<b>98,1</b>
<b>PRZESTĘPSTWA SKARBOWE Kodeks karny skarbowy</b>	<b>6 289</b>	<b>6 839</b>	<b>8 080</b>	<b>8 548</b>	<b>8 481</b>	<b>100,5</b>	<b>109,3</b>	<b>129,1</b>	<b>136,6</b>	<b>135,5</b>



---

## **2. ORZECZONE KARY**

---



**Tabela 2.1 Skazani według rodzajów wymierzonych kar**

Wymiar kary	2011	2012	2013	2014	2015
<b>w liczbach bezwzględnych</b>					
<b>Ogółem skazani</b>	<b>423 464</b>	<b>408 107</b>	<b>353 208</b>	<b>295 353</b>	<b>260 034</b>
Grzywna samoistna	93 571	91 296	76 759	63 078	61 461
Ograniczenie wolności	49 611	50 730	41 287	33 009	31 096
Pozbawienie wolności	280 023	265 876	235 032	199 167	167 028
Kara mieszana (pozbawienie wolności + ograniczenie wolności)	•	•	•	•	370
25 lat pozbawienia wolności	102	100	77	66	64
Dożywotnie pozbawienie wolności	26	24	25	23	6
Środki karne samoistne	131	81	28	10	9
<b>w odsetkach</b>					
<b>Ogółem skazani</b>	<b>100,00</b>	<b>100,00</b>	<b>100,00</b>	<b>100,00</b>	<b>100,00</b>
Grzywna samoistna	22,10	22,37	21,73	21,36	23,64
Ograniczenie wolności	11,72	12,43	11,69	11,18	11,96
Pozbawienie wolności	66,13	65,15	66,54	67,43	64,23
Kara mieszana (pozbawienie wolności + ograniczenie wolności)	X	X	X	X	0,14
25 lat pozbawienia wolności	0,02	0,02	0,02	0,02	0,02
Dożywotnie pozbawienie wolności	0,01	0,01	0,01	0,01	0,00
Środki karne samoistne	0,03	0,02	0,01	0,00	0,00

**Wykres 2.1 Skazani według rodzajów wymierzonych kar w 2015 r.**



Tabela 2.2 Wymiar kary pozbawienia wolności

Wymiar kary		2011	2012	2013	2014	2015	
<b>Ogółem skazani</b>		<b>423 464</b>	<b>408 107</b>	<b>353 208</b>	<b>295 353</b>	<b>260 034</b>	
<b>Ogółem pozbawienie wolności</b>		<b>280 023</b>	<b>265 876</b>	<b>235 032</b>	<b>199 167</b>	<b>167 028</b>	
Bez zawieszenia		40 947	41 691	39 684	35 633	33 952	
Z zawieszeniem	razem	239 076	224 185	195 348	163 534	133 076	
	z dozorem	66 909	63 277	52 873	47 645	38 661	
	bez dozoru	172 167	160 908	142 475	115 889	94 415	
Pozbawienie wolności	1 miesiąc	razem	1 044	1 043	955	720	649
		z zawieszeniem	661	695	626	405	319
	2 miesiące	razem	3 645	3 573	3 102	2 184	1 800
		z zawieszeniem	2 912	2 838	2 352	1 583	1 219
	3 miesiące	razem	20 497	20 028	18 078	14 289	11 382
		z zawieszeniem	18 037	17 459	15 578	11 991	9 174
	4-5 miesięcy	razem	31 877	31 781	28 701	23 229	18 669
		z zawieszeniem	27 622	27 268	24 100	19 133	14 840
	6 miesięcy	razem	62 077	58 985	52 224	44 746	37 320
		z zawieszeniem	56 388	52 943	46 366	39 535	32 252
	7-11 miesięcy	razem	57 156	54 532	48 185	42 344	35 016
		z zawieszeniem	50 327	47 505	41 435	36 015	29 061
	1 rok	razem	53 066	48 354	41 852	35 819	30 602
		z zawieszeniem	47 181	42 605	36 331	30 728	25 810
	od 1 roku do 2 lat	razem	29 323	27 668	24 361	20 742	17 881
		z zawieszeniem	23 570	21 727	18 993	15 869	13 291
	2 lata	razem	14 864	13 483	11 701	10 153	8 806
		z zawieszeniem	11 895	10 661	9 133	7 861	6 650
	od 2 lat do 3 lat	razem	2 098	2 026	1 903	1 650	1 659
		z zawieszeniem	164	147	144	147	177
	3 lata	razem	1 708	1 770	1 533	1 272	1 263
		z zawieszeniem	222	233	210	186	193
	od 3 do 5 lat	razem	1 881	1 906	1 700	1 401	1 402
		z zawieszeniem	91	99	80	80	90
	od 5 do 8 lat	razem	498	415	450	375	357
		z zawieszeniem	5	5	0	0	0
od 8 do 10 lat		119	125	101	105	95	
od 10 lat do 15 lat		170	187	186	137	127	
25 lat pozbawienia wolności		102	100	77	66	64	
Dożywotnie pozbawienie wolności		26	24	25	23	6	



**Wykres 2.2 Kara pozbawienia wolności ogółem w 2015 r.**

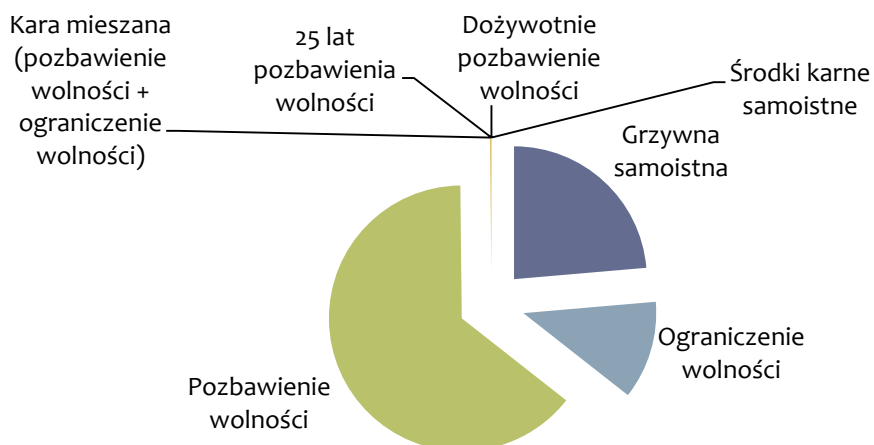
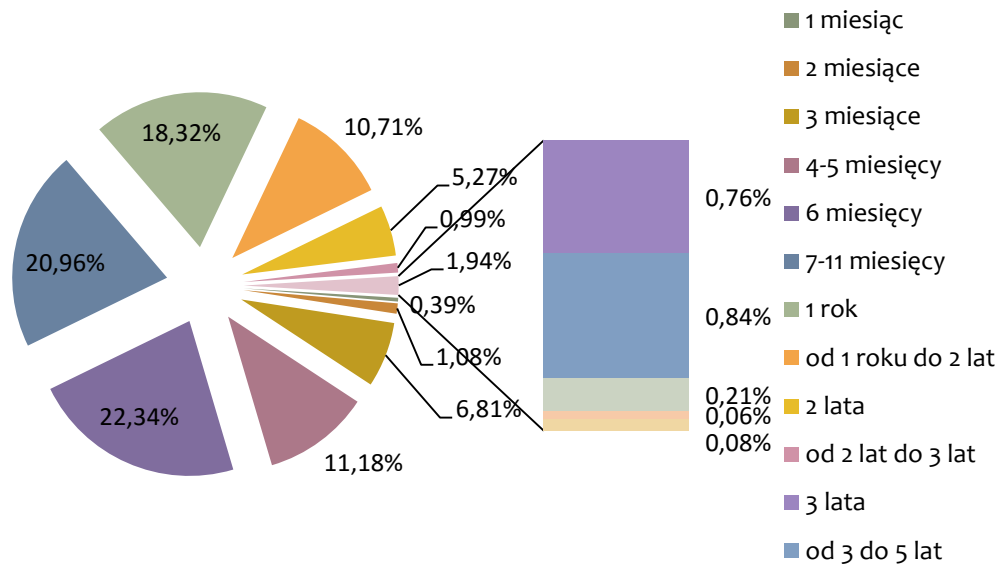

W okresie będącym przedmiotem niniejszego opracowania większość wymierzonych kar stanowi kara pozbawienia wolności (z czego ok. 80 % stanowi kara pozbawienia wolności z zawieszeniem).

W latach 2011 - 2015 najczęściej wymierzana była kara pozbawienia wolności na okres 6 miesięcy, natomiast ograniczenia wolności na okres 4 - 6 miesięcy oraz grzywna obok pozbawienia wolności w kwocie z przedziału 301 zł - 500 zł. Natomiast grzywna samoistna była zasądzana najczęściej: w latach 2011-2013 w wymiarze 501 zł - 800 zł, a w latach 2014 - 2015 801 zł - 1000 zł.

**Wykres 2.3 Kara pozbawienia wolności w latach 2011 – 2015**



Tabela 2.3 Wymiar kary ograniczenia wolności

Wymiar kary		2011	2012	2013	2014	2015	
<b>Ogółem skazani</b>		<b>423 464</b>	<b>408 107</b>	<b>353 208</b>	<b>295 353</b>	<b>260 034</b>	
<b>Ogółem ograniczenie wolności</b>		<b>49 611</b>	<b>50 730</b>	<b>41 287</b>	<b>33 009</b>	<b>31 096</b>	
Z zawieszeniem		1 211	1 272	1 093	897	648	
Ograniczenie wolności	1-3 miesięcy	razem	5 045	5 412	4 785	3 710	3 289
		z zawieszeniem	184	229	211	141	104
	4-6 miesięcy	razem	22 929	23 639	19 272	14 885	13 801
		z zawieszeniem	649	707	605	475	361
	7-12 miesięcy	razem	21 259	21 186	16 787	13 967	13 282
		z zawieszeniem	372	328	273	276	180
	od 1 roku do 2 lat	razem	378	493	443	447	724
		z zawieszeniem	6	8	4	5	3

Wykres 2.4 Kary ograniczenia wolności w 2015 r.

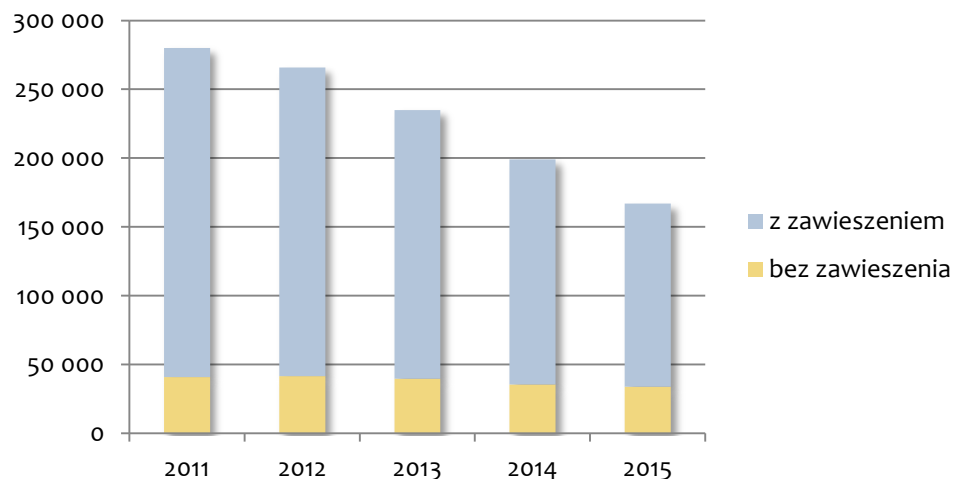
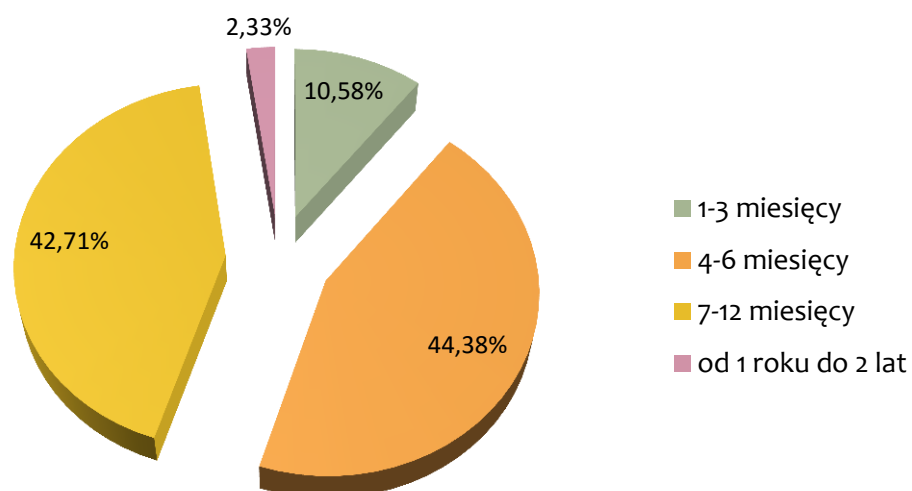

**Tabela 2.4 Wymiar kary mieszanej  
(pozbawienie wolności + ograniczenie wolności)**

Wymiar kary		2015	
<b>Ogółem skazani</b>		<b>260 034</b>	
<b>Ogółem kara mieszana</b>		<b>370</b>	
Pozbawienie wolności	do 3 miesięcy	razem	235
		z zawieszeniem	2
	od 3 do 6 miesięcy	razem	135
		z zawieszeniem	5
Ograniczenie wolności	do 6 miesięcy	razem	113
	od 6 miesięcy do 1 roku	razem	170
	od 1 roku do 2 lat	razem	87

**Wykres 2.5 Wymiar kary mieszanej w 2015 r.**

**Kara mieszana - pozbawienie wolności**

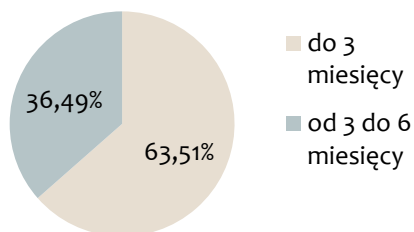

**Kara mieszana - ograniczenie wolności**



Tabela 2.5 Wymiar kary grzywny samoistnej

Wymiar kary		2011	2012	2013	2014	2015	
<b>Ogółem skazani</b>		<b>423 464</b>	<b>408 107</b>	<b>353 208</b>	<b>295 353</b>	<b>260 034</b>	
<b>Ogółem grzywna samoistna</b>		<b>93 571</b>	<b>91 296</b>	<b>76 759</b>	<b>63 078</b>	<b>61 461</b>	
Z zawieszeniem		1 580	1 771	1 557	998	705	
wymiar kary kwotowo	do 100 zł	razem	164	153	128	79	75
		z zawieszeniem	6	9	4	2	3
	101 - 200 zł	razem	802	752	578	333	345
		z zawieszeniem	21	34	18	7	16
	201 - 300 zł	razem	2 645	2 564	1 818	1 063	883
		z zawieszeniem	86	88	56	37	15
	301 - 500 zł	razem	13 388	12 774	9 551	5 892	5 385
		z zawieszeniem	356	381	285	185	101
	501 - 800 zł	razem	24 337	23 483	18 131	11 811	10 743
		z zawieszeniem	370	417	360	206	118
	801 - 1000 zł	razem	19 168	18 468	15 322	12 495	12 267
		z zawieszeniem	310	299	284	214	150
	1001-1500 zł	razem	14 875	14 649	12 624	11 138	10 600
		z zawieszeniem	164	206	237	109	75
	1501-2000 zł	razem	9 449	9 291	8 652	8 696	8 833
		z zawieszeniem	131	180	156	98	79
	2001-5000 zł	razem	7 150	7 409	7 294	8 012	8 303
		z zawieszeniem	108	116	123	95	89
	ponad 5000 zł	razem	1 593	1 753	2 661	3 559	4 027
		z zawieszeniem	28	41	34	45	59

Wykres 2.6 Wymiar kary grzywny samoistnej w 2015 r.

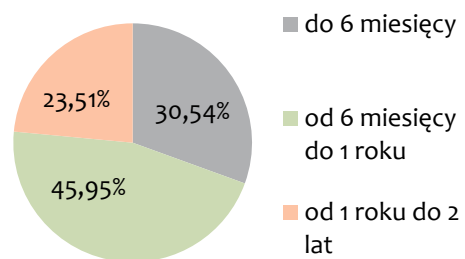

Tabela 2.6 Wymiar kary grzywny obok pozbawienia wolności

Wymiar kary		2011	2012	2013	2014	2015	
<b>Ogółem skazani</b>		<b>423 464</b>	<b>408 107</b>	<b>353 208</b>	<b>295 353</b>	<b>260 034</b>	
<b>Ogółem grzywna obok pozbawienia wolności</b>		<b>116 475</b>	<b>109 382</b>	<b>90 770</b>	<b>75 258</b>	<b>60 512</b>	
Z zawieszeniem		112 662	105 409	87 364	72 362	57 711	
wymiar kary kwotowo	do 100 zł	razem	1 229	1 023	809	547	344
		z zawieszeniem	1 217	1 010	801	537	336
	101 - 200 zł	razem	5 716	5 019	3 835	2 735	1 803
		z zawieszeniem	5 651	4 946	3 790	2 695	1 760
	201 - 300 zł	razem	10 992	10 395	7 972	5 713	4 093
		z zawieszeniem	10 836	10 221	7 821	5 605	4 010
	301 - 500 zł	razem	31 228	29 011	23 574	18 647	14 169
		z zawieszeniem	30 665	28 355	23 069	18 240	13 835
	501 - 800 zł	razem	25 998	24 241	20 022	16 354	12 348
		z zawieszeniem	25 482	23 727	19 610	16 004	12 064
	801 - 1000 zł	razem	19 801	18 654	15 871	13 915	11 689
		z zawieszeniem	19 116	18 048	15 317	13 462	11 222
	1001-1500 zł	razem	8 435	8 073	6 842	6 283	5 390
		z zawieszeniem	8 162	7 780	6 590	6 077	5 168
	1501-2000 zł	razem	5 905	5 677	5 042	4 749	4 372
		z zawieszeniem	5 556	5 292	4 687	4 448	4 037
	2001-5000 zł	razem	5 093	5 092	4 662	4 454	4 160
		z zawieszeniem	4 485	4 412	4 070	3 928	3 633
	ponad 5000 zł	razem	2 078	2 197	2 141	1 861	2 144
		z zawieszeniem	1 492	1 618	1 609	1 366	1 646

Wykres 2.7 Wymiar kary grzywny obok pozbawienia wolności w 2015 r.



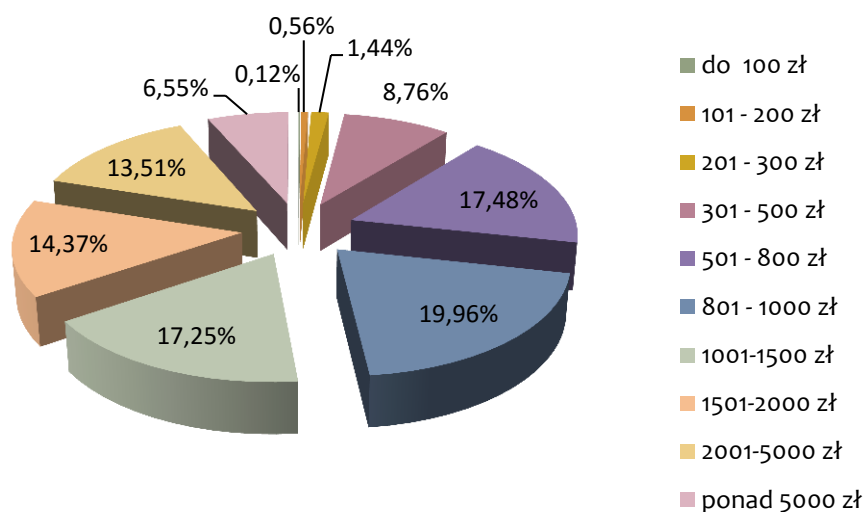
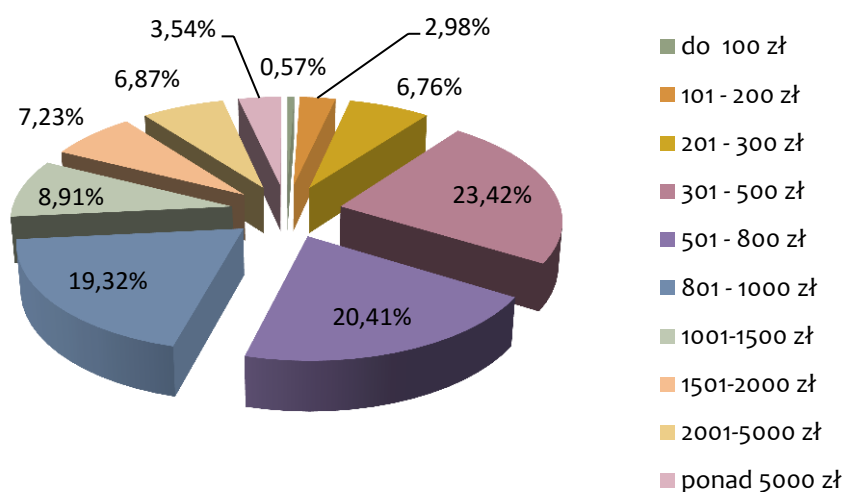

---

### **3. KARY ORZECZONE ZA WYBRANE RODZAJE PRZESTĘPSTW**

---





**Tabela 3.1 Przestępstwa przeciwko życiu i zdrowiu (art. 148-162 kk oraz ustawy szczególne)**

Wymiar kary		2011	2012	2013	2014	2015
		w liczbach bezwzględnych				
<b>Ogółem skazani za w/w przestępstwa</b>		<b>40 356</b>	<b>37 970</b>	<b>35 455</b>	<b>32 618</b>	<b>29 847</b>
Grzywna samoistna	razem	6 064	5 692	5 388	5 725	6 039
	z zawieszeniem	162	142	154	146	104
Ograniczenie wolności	razem	4 110	3 748	3 998	4 073	3 835
	z zawieszeniem	146	142	138	143	105
Pozbawienie wolności	razem	30 037	28 386	25 964	22 730	19 857
	z zawieszeniem	25 405	23 797	21 675	18 883	16 017
1 miesiąc	razem	95	120	95	121	123
	z zawieszeniem	72	89	63	89	79
2 miesiące	razem	345	344	378	339	301
	z zawieszeniem	285	294	318	281	239
3 miesiące	razem	2 003	1 905	1 879	1 806	1 453
	z zawieszeniem	1 851	1 768	1 735	1 644	1 298
4-5 miesięcy	razem	2 827	2 742	2 618	2 388	1 966
	z zawieszeniem	2 570	2 539	2 392	2 172	1 754
6 miesięcy	razem	5 839	5 475	5 038	4 541	3 770
	z zawieszeniem	5 521	5 108	4 684	4 194	3 441
7-11 miesięcy	razem	6 165	5 819	5 094	4 357	3 518
	z zawieszeniem	5 571	5 274	4 609	3 907	3 107
1 rok	razem	5 784	5 344	4 640	3 925	3 538
	z zawieszeniem	5 102	4 682	4 043	3 361	3 039
od 1 roku do 2 lat	razem	3 776	3 512	3 180	2 681	2 447
	z zawieszeniem	3 005	2 729	2 487	2 080	1 893
2 lata	razem	1 666	1 558	1 584	1 337	1 337
	z zawieszeniem	1 301	1 167	1 197	1 006	1 000
od 2 lat do 3 lat	razem	278	287	267	243	308
	z zawieszeniem	39	46	50	58	73
3 lata	razem	338	346	321	292	322
	z zawieszeniem	55	65	69	68	71
od 3 do 5 lat	razem	443	477	418	334	414
	z zawieszeniem	33	36	28	23	23
od 5 do 8 lat	razem	245	193	199	167	173
	z zawieszeniem	0	0	0	0	0
od 8 do 10 lat		79	91	79	75	70
od 10 lat do 15 lat		154	173	174	124	117
Kara mieszana (pozbawienie wolności + ograniczenie wolności)		•	•	•	•	42
25 lat pozbawienia wolności		102	99	77	66	64
Dożywotnie pozbawienie wolności		26	24	25	23	6
Środki karne samoistne		17	21	3	1	4

w tym pozbawienie wolności w wymiarze:

Tabela 3.2 Zabójstwo (art.148 kk)

Wymiar kary		2011	2012	2013	2014	2015
		w liczbach bezwzględnych				
<b>Ogółem skazani za w/w przestępstwa</b>		<b>467</b>	<b>493</b>	<b>466</b>	<b>383</b>	<b>362</b>
Grzywna samoistna	razem	0	0	0	0	0
	z zawieszeniem	0	0	0	0	0
Ograniczenie wolności	razem	0	0	0	0	0
	z zawieszeniem	0	0	0	0	0
Pozbawienie wolności	razem	338	355	364	294	292
	z zawieszeniem	1	1	4	2	2
1 miesiąc	razem	0	0	0	0	0
	z zawieszeniem	0	0	0	0	0
2 miesiące	razem	0	0	0	0	0
	z zawieszeniem	0	0	0	0	0
3 miesiące	razem	0	0	0	0	0
	z zawieszeniem	0	0	0	0	0
4-5 miesięcy	razem	0	0	1	1	0
	z zawieszeniem	0	0	1	0	0
6 miesięcy	razem	0	1	0	0	0
	z zawieszeniem	0	0	0	0	0
7-11 miesięcy	razem	6	4	5	1	4
	z zawieszeniem	0	0	1	0	0
1 rok	razem	0	1	2	0	1
	z zawieszeniem	0	0	1	0	1
od 1 roku do 2 lat	razem	3	1	0	1	0
	z zawieszeniem	0	0	0	0	0
2 lata	razem	2	2	2	2	1
	z zawieszeniem	1	1	1	2	1
od 2 lat do 3 lat	razem	5	4	4	4	8
	z zawieszeniem	0	0	0	0	0
3 lata	razem	5	15	12	9	12
	z zawieszeniem	0	0	0	0	0
od 3 do 5 lat	razem	41	35	32	26	35
	z zawieszeniem	0	0	0	0	0
od 5 do 8 lat	razem	74	53	79	66	58
	z zawieszeniem	0	0	0	0	0
od 8 do 10 lat		54	73	61	65	59
od 10 lat do 15 lat		148	166	166	119	114
Kara mieszana (pozbawienie wolności + ograniczenie wolności)		•	•	•	•	0
25 lat pozbawienia wolności		102	99	77	66	64
Dożywotnie pozbawienie wolności		26	24	25	23	6
Środki karne samoistne		1	15	0	0	0

Tabela 3.3 Uszczerbek na zdrowiu (art. 156 i 157 kk)

Wymiar kary		2011	2012	2013	2014	2015
		w liczbach bezwzględnych				
<b>Ogółem skazani za w/w przestępstwa</b>		<b>7 339</b>	<b>7 335</b>	<b>7 055</b>	<b>6 979</b>	<b>6 320</b>
Grzywna samoistna	razem	1 095	1 128	1 118	1 173	1 235
	z zawieszeniem	83	84	107	83	69
Ograniczenie wolności	razem	767	727	864	985	964
	z zawieszeniem	39	42	48	50	46
Pozbawienie wolności	razem	5 473	5 478	5 072	4 821	4 112
	z zawieszeniem	4 582	4 486	4 169	3 904	3 236
1 miesiąc	razem	9	12	8	19	13
	z zawieszeniem	8	8	4	12	8
2 miesiące	razem	36	45	43	45	41
	z zawieszeniem	28	43	34	35	32
3 miesiące	razem	409	398	398	411	320
	z zawieszeniem	374	359	358	362	277
4-5 miesięcy	razem	604	687	634	633	534
	z zawieszeniem	533	607	571	561	460
6 miesięcy	razem	1 180	1 191	1 119	1 163	986
	z zawieszeniem	1 100	1 075	1 010	1 044	858
7-11 miesięcy	razem	1 285	1 244	1 162	1 095	881
	z zawieszeniem	1 129	1 082	1 019	936	744
1 rok	razem	938	887	779	744	615
	z zawieszeniem	800	761	669	594	514
od 1 roku do 2 lat	razem	501	507	441	346	324
	z zawieszeniem	400	372	337	243	226
2 lata	razem	256	230	232	153	173
	z zawieszeniem	200	168	161	109	112
od 2 lat do 3 lat	razem	44	45	43	30	29
	z zawieszeniem	3	2	2	3	0
3 lata	razem	41	51	60	44	55
	z zawieszeniem	5	7	3	4	5
od 3 do 5 lat	razem	82	104	87	73	86
	z zawieszeniem	2	2	1	1	0
od 5 do 8 lat	razem	75	68	50	52	45
	z zawieszeniem	0	0	0	0	0
od 8 do 10 lat		10	5	9	9	7
od 10 lat do 15 lat		3	4	7	4	3
Kara mieszana (pozbawienie wolności + ograniczenie wolności)		•	•	•	•	7
25 lat pozbawienia wolności		0	0	0	0	0
Dożywotnie pozbawienie wolności		0	0	0	0	0
Środki karne samoistne		4	2	1	0	2

Tabela 3.4 Udział w bójce lub pobiciu (art. 158 i 159 kk)

Wymiar kary		2011	2012	2013	2014	2015
		w liczbach bezwzględnych				
<b>Ogółem skazani za w/w przestępstwa</b>		<b>10 413</b>	<b>9 903</b>	<b>8 739</b>	<b>6 818</b>	<b>5 879</b>
Grzywna samoistna	razem	735	697	573	483	627
	z zawieszeniem	36	11	14	27	7
Ograniczenie wolności	razem	921	858	829	737	668
	z zawieszeniem	33	36	29	46	17
Pozbawienie wolności	razem	8 753	8 348	7 337	5 598	4 582
	z zawieszeniem	7 656	7 290	6 264	4 765	3 795
1 miesiąc	razem	7	5	3	1	3
	z zawieszeniem	7	4	3	1	3
2 miesiące	razem	22	19	16	17	14
	z zawieszeniem	17	18	12	13	11
3 miesiące	razem	241	279	220	243	157
	z zawieszeniem	228	266	202	229	143
4-5 miesięcy	razem	610	656	579	485	403
	z zawieszeniem	547	609	523	425	362
6 miesięcy	razem	1 817	1 808	1 688	1 239	1 009
	z zawieszeniem	1 711	1 681	1 554	1 116	913
7-11 miesięcy	razem	2 678	2 611	2 250	1 704	1 333
	z zawieszeniem	2 417	2 358	2 026	1 509	1 161
1 rok	razem	1 904	1 761	1 444	1 036	903
	z zawieszeniem	1 715	1 541	1 224	904	757
od 1 roku do 2 lat	razem	984	822	773	629	485
	z zawieszeniem	785	637	564	463	351
2 lata	razem	299	231	214	141	131
	z zawieszeniem	225	172	151	98	90
od 2 lat do 3 lat	razem	46	36	22	19	31
	z zawieszeniem	3	4	1	0	0
3 lata	razem	33	29	28	16	21
	z zawieszeniem	1	0	3	2	1
od 3 do 5 lat	razem	65	51	55	47	55
	z zawieszeniem	0	0	1	5	3
od 5 do 8 lat	razem	45	32	39	21	35
	z zawieszeniem	0	0	0	0	0
od 8 do 10 lat		2	8	6	0	2
od 10 lat do 15 lat		0	0	0	0	0
Kara mieszana (pozbawienie wolności + ograniczenie wolności)		•	•	•	•	2
25 lat pozbawienia wolności		0	0	0	0	0
Dożywotnie pozbawienie wolności		0	0	0	0	0
Środki karne samoistne		4	0	0	0	0

Tabela 3.5 Przepięstwa z ustaw o przeciwdziałaniu narkomanii

Wymiar kary		2011	2012	2013	2014	2015
		w liczbach bezwzględnych				
<b>Ogółem skazani za w/w przestęstwa</b>		<b>21 055</b>	<b>19 231</b>	<b>18 191</b>	<b>17 466</b>	<b>16 403</b>
Grzywna samoistna	razem	4 162	3 810	3 625	4 005	4 109
	z zawieszeniem	41	46	29	34	27
Ograniczenie wolności	razem	2 370	2 124	2 257	2 303	2 136
	z zawieszeniem	71	62	57	44	39
Pozbawienie wolności	razem	14 517	13 293	12 308	11 157	10 123
	z zawieszeniem	12 293	11 193	10 427	9 419	8 303
1 miesiąc	razem	79	103	81	101	106
	z zawieszeniem	57	77	54	76	67
2 miesiące	razem	286	280	314	275	245
	z zawieszeniem	239	233	268	231	195
3 miesiące	razem	1 304	1 183	1 211	1 109	944
	z zawieszeniem	1 204	1 098	1 127	1 012	847
4-5 miesięcy	razem	1 540	1 332	1 345	1 204	975
	z zawieszeniem	1 420	1 259	1 243	1 126	882
6 miesięcy	razem	2 655	2 310	2 066	1 925	1 608
	z zawieszeniem	2 528	2 194	1 964	1 826	1 507
7-11 miesięcy	razem	2 027	1 763	1 445	1 352	1 129
	z zawieszeniem	1 869	1 654	1 341	1 272	1 041
1 rok	razem	2 719	2 483	2 227	1 959	1 844
	z zawieszeniem	2 382	2 179	1 976	1 692	1 612
od 1 roku do 2 lat	razem	2 141	2 060	1 860	1 611	1 541
	z zawieszeniem	1 685	1 612	1 488	1 291	1 235
2 lata	razem	1 020	1 015	1 080	999	993
	z zawieszeniem	798	756	832	760	761
od 2 lat do 3 lat	razem	176	196	192	187	237
	z zawieszeniem	33	39	46	55	73
3 lata	razem	257	243	214	220	228
	z zawieszeniem	48	58	62	61	63
od 3 do 5 lat	razem	247	277	238	185	236
	z zawieszeniem	30	34	26	17	20
od 5 do 8 lat	razem	50	40	31	28	35
	z zawieszeniem	0	0	0	0	0
od 8 do 10 lat		13	5	3	1	2
od 10 lat do 15 lat		3	3	1	1	0
Kara mieszana (pozbawienie wolności + ograniczenie wolności)		•	•	•	•	33
25 lat pozbawienia wolności		0	0	0	0	0
Dożywotnie pozbawienie wolności		0	0	0	0	0
Środki karne samoistne		6	4	1	1	2

**Tabela 3.6 Przepięstwa przeciwko bezpieczeñstwu powszechnemu i bezpieczeñstwu w komunikacji (art. 163-180 kk)**

Wymiar kary		2011	2012	2013	2014	2015
		w liczbach bezwzględných				
<b>Ogółem skazani za w/w przestęstwa</b>		<b>138 817</b>	<b>133 438</b>	<b>100 419</b>	<b>72 138</b>	<b>61 255</b>
Grzywna samoistna	razem	53 969	52 070	39 536	27 266	24 729
	z zawieszeniem	411	555	330	126	71
Ograniczenie wolności	razem	22 757	23 658	13 552	6 402	5 686
	z zawieszeniem	324	395	232	112	64
Pozbawienie wolności	razem	62 047	57 683	47 322	38 466	30 823
	z zawieszeniem	56 906	51 945	42 154	33 381	25 855
1 miesiąc	razem	345	378	304	107	83
	z zawieszeniem	287	332	278	94	74
2 miesiące	razem	1 823	1 669	1 234	539	447
	z zawieszeniem	1 707	1 561	1 145	517	431
3 miesiące	razem	6 893	6 534	5 239	3 603	2 782
	z zawieszeniem	6 330	5 904	4 724	3 182	2 376
4-5 miesięcy	razem	11 284	10 564	8 825	6 547	5 168
	z zawieszeniem	10 345	9 528	7 809	5 648	4 315
6 miesięcy	razem	16 336	15 058	12 364	10 341	8 377
	z zawieszeniem	15 275	13 774	11 235	9 179	7 315
7-11 miesięcy	razem	12 527	11 553	9 554	8 619	6 591
	z zawieszeniem	11 537	10 379	8 474	7 408	5 458
1 rok	razem	7 803	7 078	5 791	5 145	4 362
	z zawieszeniem	7 176	6 395	5 172	4 468	3 635
od 1 roku do 2 lat	razem	3 163	3 112	2 628	2 334	1 918
	z zawieszeniem	2 844	2 757	2 293	1 983	1 529
2 lata	razem	1 513	1 415	1 113	998	838
	z zawieszeniem	1 373	1 280	996	890	704
od 2 lat do 3 lat	razem	61	57	58	53	59
	z zawieszeniem	5	4	7	3	3
3 lata	razem	96	83	73	59	63
	z zawieszeniem	21	21	17	8	11
od 3 do 5 lat	razem	142	127	95	75	84
	z zawieszeniem	5	7	4	1	4
od 5 do 8 lat	razem	47	47	38	39	39
	z zawieszeniem	0	3	0	0	0
od 8 do 10 lat		10	6	4	5	8
od 10 lat do 15 lat		4	2	2	2	4
Kara mieszana (pozbawienie wolności + ograniczenie wolności)		•	•	•	•	16
25 lat pozbawienia wolności		0	0	0	0	0
Dożywotnie pozbawienie wolności		0	0	0	0	0
Środki karne samoistne		44	27	9	4	1

w tym pozbawienie wolności w wymiarze:

**Tabela 3.7 Prowadzenie pojazdu na drodze przez osobę w stanie nietrzeźwym lub pod wpływem środka odurzającego (art. 178a kk)**

Wymiar kary		2011	2012	2013	2014	2015
		w liczbach bezwzględnych				
<b>Ogółem skazani za w/w przestępstwa</b>		<b>130 285</b>	<b>125 305</b>	<b>93 115</b>	<b>65 378</b>	<b>53 783</b>
Grzywna samoistna	razem	52 731	50 965	38 505	26 284	22 459
	z zawieszeniem	391	529	299	104	59
Ograniczenie wolności	razem	22 609	23 535	13 415	6 252	5 373
	z zawieszeniem	304	378	219	98	54
Pozbawienie wolności	razem	54 921	50 782	41 189	32 838	25 937
	z zawieszeniem	50 367	45 570	36 481	28 142	21 394
1 miesiąc	razem	343	372	301	101	76
	z zawieszeniem	285	326	275	88	69
2 miesiące	razem	1 787	1 637	1 210	513	426
	z zawieszeniem	1 674	1 530	1 121	491	410
3 miesiące	razem	6 643	6 278	5 019	3 377	2 588
	z zawieszeniem	6 082	5 649	4 505	2 957	2 183
4-5 miesięcy	razem	10 874	10 157	8 430	6 163	4 813
	z zawieszeniem	9 939	9 122	7 416	5 265	3 966
6 miesięcy	razem	14 869	13 644	11 106	9 156	7 341
	z zawieszeniem	13 821	12 373	9 987	8 008	6 290
7-11 miesięcy	razem	11 357	10 369	8 499	7 597	5 791
	z zawieszeniem	10 397	9 215	7 439	6 415	4 695
1 rok	razem	6 501	5 795	4 682	4 125	3 403
	z zawieszeniem	5 922	5 168	4 115	3 494	2 737
od 1 roku do 2 lat	razem	1 920	1 948	1 508	1 389	1 129
	z zawieszeniem	1 684	1 664	1 249	1 106	800
2 lata	razem	604	551	408	371	327
	z zawieszeniem	554	510	368	313	242
od 2 lat do 3 lat	razem	10	14	8	23	27
	z zawieszeniem	2	2	0	1	1
3 lata	razem	9	11	16	15	7
	z zawieszeniem	6	6	6	4	1
od 3 do 5 lat	razem	3	3	2	7	9
	z zawieszeniem	0	2	0	0	0
od 5 do 8 lat	razem	0	3	0	1	0
	z zawieszeniem	0	3	0	0	0
od 8 do 10 lat		1	0	0	0	0
od 10 lat do 15 lat		0	0	0	0	0
Kara mieszana (pozbawienie wolności + ograniczenie wolności)		•	•	•	•	13
25 lat pozbawienia wolności		0	0	0	0	0
Dożywotnie pozbawienie wolności		0	0	0	0	0
Środki karne samoistne		24	23	6	4	1

**Tabela 3.8 Przepęstwa przeciwko wolności, wolności sumienia i wyznania, wolności seksualnej i obyczajności (art. 189-205 kk)**

Wymiar kary		2011	2012	2013	2014	2015
		w liczbach bezwzględnych				
<b>Ogółem skazani za w/w przepęstwa</b>		<b>10 798</b>	<b>10 835</b>	<b>10 374</b>	<b>10 471</b>	<b>9 688</b>
Grzywna samoistna	razem	2 405	2 123	2 019	2 048	2 128
	z zawieszeniem	111	109	111	97	61
Ograniczenie wolności	razem	1 538	1 551	1 677	1 837	1 697
	z zawieszeniem	58	71	75	71	66
Pozbawienie wolności	razem	6 850	7 160	6 677	6 585	5 851
	z zawieszeniem	5 178	5 468	4 972	5 017	4 251
1 miesiąc	razem	44	34	43	30	33
	z zawieszeniem	30	24	38	16	17
2 miesiące	razem	143	176	135	153	114
	z zawieszeniem	106	132	103	126	75
3 miesiące	razem	669	711	692	725	556
	z zawieszeniem	587	627	579	626	446
4-5 miesięcy	razem	859	952	929	875	830
	z zawieszeniem	710	810	752	689	659
6 miesięcy	razem	1 433	1 480	1 309	1 398	1 157
	z zawieszeniem	1 239	1 285	1 102	1 206	964
7-11 miesięcy	razem	1 133	1 185	1 113	1 103	954
	z zawieszeniem	941	985	911	904	758
1 rok	razem	729	808	698	675	605
	z zawieszeniem	620	671	586	554	493
od 1 roku do 2 lat	razem	437	448	355	343	331
	z zawieszeniem	321	305	264	251	230
2 lata	razem	807	782	792	791	782
	z zawieszeniem	618	623	619	636	598
od 2 lat do 3 lat	razem	131	114	145	119	92
	z zawieszeniem	4	3	11	6	4
3 lata	razem	154	151	172	129	124
	z zawieszeniem	2	3	7	3	5
od 3 do 5 lat	razem	220	237	212	164	194
	z zawieszeniem	0	0	0	0	2
od 5 do 8 lat	razem	74	61	69	58	59
	z zawieszeniem	0	0	0	0	0
od 8 do 10 lat		14	17	9	13	14
od 10 lat do 15 lat		3	4	4	9	6
Kara mieszana (pozbawienie wolności + ograniczenie wolności)		•	•	•	•	11
25 lat pozbawienia wolności		0	0	0	0	0
Dożywotnie pozbawienie wolności		0	0	0	0	0
Środki karne samoistne		5	1	1	1	1

w tym pozbawienie wolności w wymiarze:



Tabela 3.9 Groźba karalna i zmuszanie (art. 190-191 a kk)

Wymiar kary		2011	2012	2013	2014	2015
		w liczbach bezwzględnych				
<b>Ogółem skazani za w/w przestępstwa</b>		<b>7 795</b>	<b>7 924</b>	<b>7 490</b>	<b>7 639</b>	<b>7 003</b>
Grzywna samoistna	razem	2 046	1 825	1 707	1 741	1 793
	z zawieszeniem	96	93	102	88	53
Ograniczenie wolności	razem	1 308	1 306	1 400	1 506	1 383
	z zawieszeniem	55	60	68	56	53
Pozbawienie wolności	razem	4 437	4 792	4 383	4 391	3 822
	z zawieszeniem	3 678	4 000	3 569	3 573	3 008
1 miesiąc	razem	33	29	28	25	26
	z zawieszeniem	22	20	23	14	15
2 miesiące	razem	122	141	108	117	92
	z zawieszeniem	88	107	82	92	63
3 miesiące	razem	581	612	609	614	495
	z zawieszeniem	507	536	506	527	397
4-5 miesięcy	razem	744	863	825	786	757
	z zawieszeniem	603	729	668	616	598
6 miesięcy	razem	1 268	1 320	1 177	1 242	1 027
	z zawieszeniem	1 088	1 134	987	1 059	845
7-11 miesięcy	razem	937	1 000	934	924	808
	z zawieszeniem	768	828	754	753	636
1 rok	razem	472	548	464	446	402
	z zawieszeniem	398	452	386	355	321
od 1 roku do 2 lat	razem	215	214	170	189	166
	z zawieszeniem	156	148	122	132	109
2 lata	razem	55	55	47	38	39
	z zawieszeniem	46	45	38	25	24
od 2 lat do 3 lat	razem	6	5	12	4	4
	z zawieszeniem	1	0	1	0	0
3 lata	razem	3	4	5	6	3
	z zawieszeniem	1	1	2	0	0
od 3 do 5 lat	razem	0	1	4	0	3
	z zawieszeniem	0	0	0	0	0
od 5 do 8 lat	razem	0	0	0	0	0
	z zawieszeniem	0	0	0	0	0
od 8 do 10 lat		1	0	0	0	0
od 10 lat do 15 lat		0	0	0	0	0
Kara mieszana (pozbawienie wolności + ograniczenie wolności)		•	•	•	•	4
25 lat pozbawienia wolności		0	0	0	0	0
Dożywotnie pozbawienie wolności		0	0	0	0	0
Środki karne samoistne		4	1	0	1	1

Tabela 3.10 Zgwałcenie (art.197 kk)

Wymiar kary		2011	2012	2013	2014	2015
		w liczbach bezwzględnych				
<b>Ogółem skazani za w/w przestępstwa</b>		<b>699</b>	<b>719</b>	<b>701</b>	<b>651</b>	<b>643</b>
Grzywna samoistna	razem	2	2	1	0	2
	z zawieszeniem	0	0	0	0	0
Ograniczenie wolności	razem	0	1	0	1	1
	z zawieszeniem	0	0	0	0	0
Pozbawienie wolności	razem	697	716	700	650	635
	z zawieszeniem	250	253	262	270	244
1 miesiąc	razem	0	0	0	0	0
	z zawieszeniem	0	0	0	0	0
2 miesiące	razem	0	3	1	2	0
	z zawieszeniem	0	2	1	2	0
3 miesiące	razem	1	1	0	0	1
	z zawieszeniem	1	0	0	0	1
4-5 miesięcy	razem	0	3	2	0	2
	z zawieszeniem	0	1	0	0	1
6 miesięcy	razem	6	7	8	15	11
	z zawieszeniem	4	5	7	14	10
7-11 miesięcy	razem	20	26	26	22	24
	z zawieszeniem	15	19	22	15	22
1 rok	razem	27	37	37	32	39
	z zawieszeniem	18	31	29	25	29
od 1 roku do 2 lat	razem	41	53	31	32	38
	z zawieszeniem	27	28	23	20	22
2 lata	razem	261	234	244	253	231
	z zawieszeniem	184	166	178	192	157
od 2 lat do 3 lat	razem	61	59	55	62	45
	z zawieszeniem	0	1	0	0	0
3 lata	razem	81	89	103	73	60
	z zawieszeniem	1	0	2	2	1
od 3 do 5 lat	razem	143	145	135	97	120
	z zawieszeniem	0	0	0	0	1
od 5 do 8 lat	razem	42	42	49	42	46
	z zawieszeniem	0	0	0	0	0
od 8 do 10 lat		12	14	6	11	13
od 10 lat do 15 lat		2	3	3	9	5
Kara mieszana (pozbawienie wolności + ograniczenie wolności)		•	•	•	•	5
25 lat pozbawienia wolności		0	0	0	0	0
Dożywotnie pozbawienie wolności		0	0	0	0	0
Środki karne samoistne		0	0	0	0	0

Tabela 3.11 Obcowanie płciowe z małoletnim poniżej 15 lat (art. 200 §1 kk)

Wymiar kary		2011	2012	2013	2014	2015
		w liczbach bezwzględnych				
<b>Ogółem skazani za w/w przestępstwa</b>		<b>636</b>	<b>615</b>	<b>606</b>	<b>596</b>	<b>610</b>
Grzywna samoistna	razem	0	0	0	0	1
	z zawieszeniem	0	0	0	0	0
Ograniczenie wolności	razem	1	8	7	4	11
	z zawieszeniem	0	0	1	0	2
Pozbawienie wolności	razem	635	607	599	592	597
	z zawieszeniem	364	386	357	393	384
1 miesiąc	razem	0	0	1	1	0
	z zawieszeniem	0	0	1	1	0
2 miesiące	razem	3	2	1	2	0
	z zawieszeniem	2	2	1	2	0
3 miesiące	razem	0	3	0	0	3
	z zawieszeniem	0	3	0	0	2
4-5 miesięcy	razem	0	2	0	0	1
	z zawieszeniem	0	2	0	0	0
6 miesięcy	razem	7	11	4	6	10
	z zawieszeniem	7	10	2	5	9
7-11 miesięcy	razem	3	5	2	2	2
	z zawieszeniem	3	5	1	2	0
1 rok	razem	26	14	22	15	18
	z zawieszeniem	22	10	20	12	15
od 1 roku do 2 lat	razem	17	11	11	11	5
	z zawieszeniem	13	8	6	7	4
2 lata	razem	394	402	395	421	426
	z zawieszeniem	317	345	323	362	349
od 2 lat do 3 lat	razem	50	37	60	32	35
	z zawieszeniem	0	1	3	2	1
3 lata	razem	46	39	37	33	39
	z zawieszeniem	0	0	0	0	3
od 3 do 5 lat	razem	60	63	45	51	47
	z zawieszeniem	0	0	0	0	1
od 5 do 8 lat	razem	28	16	18	16	9
	z zawieszeniem	0	0	0	0	0
od 8 do 10 lat		1	1	2	2	1
od 10 lat do 15 lat		0	1	1	0	1
Kara mieszana (pozbawienie wolności + ograniczenie wolności)		•	•	•	•	1
25 lat pozbawienia wolności		0	0	0	0	0
Dożywotnie pozbawienie wolności		0	0	0	0	0
Środki karne samoistne		0	0	0	0	0

**Tabela 3.12 Publiczne prezentowanie lub produkowanie treści pornograficznych  
(art. 202 kk)**

Wymiar kary		2011	2012	2013	2014	2015
		w liczbach bezwzględnych				
<b>Ogółem skazani za w/w przestępstwa</b>		<b>227</b>	<b>182</b>	<b>167</b>	<b>143</b>	<b>114</b>
Grzywna samoistna	razem	14	13	8	5	7
	z zawieszeniem	0	1	0	0	0
Ograniczenie wolności	razem	7	4	3	1	1
	z zawieszeniem	0	0	0	0	0
Pozbawienie wolności	razem	206	165	156	137	106
	z zawieszeniem	193	153	146	127	98
1 miesiąc	razem	0	0	0	0	0
	z zawieszeniem	0	0	0	0	0
2 miesiące	razem	0	0	0	0	0
	z zawieszeniem	0	0	0	0	0
3 miesiące	razem	4	2	2	3	3
	z zawieszeniem	4	2	1	3	3
4-5 miesięcy	razem	11	6	4	8	1
	z zawieszeniem	11	6	2	5	1
6 miesięcy	razem	33	25	12	28	16
	z zawieszeniem	31	24	12	26	14
7-11 miesięcy	razem	35	33	38	26	25
	z zawieszeniem	34	31	36	25	22
1 rok	razem	66	47	59	43	25
	z zawieszeniem	62	45	57	41	24
od 1 roku do 2 lat	razem	36	33	30	16	13
	z zawieszeniem	33	29	28	16	11
2 lata	razem	18	14	9	11	22
	z zawieszeniem	17	13	8	9	22
od 2 lat do 3 lat	razem	2	3	2	2	0
	z zawieszeniem	1	1	2	2	0
3 lata	razem	1	2	0	0	1
	z zawieszeniem	0	2	0	0	1
od 3 do 5 lat	razem	0	0	0	0	0
	z zawieszeniem	0	0	0	0	0
od 5 do 8 lat	razem	0	0	0	0	0
	z zawieszeniem	0	0	0	0	0
od 8 do 10 lat		0	0	0	0	0
od 10 lat do 15 lat		0	0	0	0	0
Kara mieszana (pozbawienie wolności + ograniczenie wolności)		•	•	•	•	0
25 lat pozbawienia wolności		0	0	0	0	0
Dożywotnie pozbawienie wolności		0	0	0	0	0
Środki karne samoistne		0	0	0	0	0

Tabela 3.13 Przepięstwa przeciwko rodzinie i opiece (art. 206-211 kk)

Wymiar kary		2011	2012	2013	2014	2015
		w liczbach bezwzględnych				
<b>Ogółem skazani za w/w przestęstwa</b>		<b>29 491</b>	<b>24 740</b>	<b>25 667</b>	<b>24 488</b>	<b>21 659</b>
Grzywna samoistna	razem	328	304	320	334	362
	z zawieszeniem	43	35	47	37	28
Ograniczenie wolności	razem	3 277	2 560	3 071	3 230	3 300
	z zawieszeniem	166	127	132	144	107
Pozbawienie wolności	razem	25 885	21 873	22 276	20 924	17 950
	z zawieszeniem	23 236	19 344	19 620	18 198	15 367
1 miesiąc	razem	28	24	11	17	19
	z zawieszeniem	25	21	11	15	11
2 miesiące	razem	80	63	70	86	92
	z zawieszeniem	63	46	43	61	60
3 miesiące	razem	729	627	708	692	657
	z zawieszeniem	623	518	569	540	499
4-5 miesięcy	razem	1 806	1 542	1 742	1 742	1 611
	z zawieszeniem	1 502	1 252	1 394	1 379	1 221
6 miesięcy	razem	5 165	4 242	4 488	4 274	3 736
	z zawieszeniem	4 665	3 801	3 991	3 746	3 253
7-11 miesięcy	razem	6 990	5 962	6 410	6 171	5 195
	z zawieszeniem	6 282	5 278	5 683	5 431	4 519
1 rok	razem	6 764	5 685	5 520	5 020	4 231
	z zawieszeniem	6 287	5 231	5 048	4 541	3 791
od 1 roku do 2 lat	razem	3 279	2 847	2 564	2 216	1 843
	z zawieszeniem	2 910	2 476	2 270	1 919	1 571
2 lata	razem	967	797	694	639	504
	z zawieszeniem	875	714	609	559	436
od 2 lat do 3 lat	razem	42	36	29	23	30
	z zawieszeniem	3	3	0	1	0
3 lata	razem	18	21	23	20	19
	z zawieszeniem	1	2	2	5	5
od 3 do 5 lat	razem	15	20	16	20	13
	z zawieszeniem	0	1	0	1	1
od 5 do 8 lat	razem	2	5	1	3	0
	z zawieszeniem	0	1	0	0	0
od 8 do 10 lat		0	1	0	1	0
od 10 lat do 15 lat		0	1	0	0	0
Kara mieszana (pozbawienie wolności + ograniczenie wolności)		•	•	•	•	47
25 lat pozbawienia wolności		0	0	0	0	0
Dożywotnie pozbawienie wolności		0	0	0	0	0
Środki karne samoistne		1	3	0	0	0

**Tabela 3.14 Znęcanie się nad członkiem rodziny lub inną osobą zależną lub bezradną (art.207 kk)**

Wymiar kary		2011	2012	2013	2014	2015
		w liczbach bezwzględnych				
<b>Ogółem skazani za w/w przestępstwa</b>		<b>13 214</b>	<b>12 388</b>	<b>11 679</b>	<b>11 442</b>	<b>10 840</b>
Grzywna samoistna	razem	161	134	133	135	162
	z zawieszeniem	26	15	24	21	15
Ograniczenie wolności	razem	585	521	464	510	640
	z zawieszeniem	51	49	36	37	47
Pozbawienie wolności	razem	12 467	11 730	11 082	10 797	10 010
	z zawieszeniem	10 880	10 208	9 633	9 366	8 606
1 miesiąc	razem	4	3	2	7	4
	z zawieszeniem	4	3	2	7	3
2 miesiące	razem	5	8	5	5	6
	z zawieszeniem	4	8	4	5	6
3 miesiące	razem	210	173	178	156	179
	z zawieszeniem	183	147	155	136	154
4-5 miesięcy	razem	527	496	496	487	568
	z zawieszeniem	433	420	405	405	458
6 miesięcy	razem	1 897	1 807	1 685	1 640	1 733
	z zawieszeniem	1 698	1 615	1 501	1 464	1 527
7-11 miesięcy	razem	3 428	3 269	3 220	3 301	3 047
	z zawieszeniem	3 002	2 867	2 816	2 905	2 645
1 rok	razem	3 720	3 497	3 262	3 142	2 715
	z zawieszeniem	3 376	3 154	2 917	2 783	2 410
od 1 roku do 2 lat	razem	1 969	1 822	1 676	1 536	1 312
	z zawieszeniem	1 633	1 495	1 424	1 276	1 079
2 lata	razem	630	573	489	459	384
	z zawieszeniem	543	494	407	380	318
od 2 lat do 3 lat	razem	42	35	29	22	30
	z zawieszeniem	3	2	0	0	0
3 lata	razem	18	21	23	18	19
	z zawieszeniem	1	2	2	4	5
od 3 do 5 lat	razem	15	20	16	20	13
	z zawieszeniem	0	1	0	1	1
od 5 do 8 lat	razem	2	4	1	3	0
	z zawieszeniem	0	0	0	0	0
od 8 do 10 lat		0	1	0	1	0
od 10 lat do 15 lat		0	1	0	0	0
Kara mieszana (pozbawienie wolności + ograniczenie wolności)		•	•	•	•	28
25 lat pozbawienia wolności		0	0	0	0	0
Dożywotnie pozbawienie wolności		0	0	0	0	0
Środki karne samoistne		1	3	0	0	0

Tabela 3.15 Uchylenie się od obowiązku alimentacyjnego (art. 209 kk)

Wymiar kary		2011	2012	2013	2014	2015
		w liczbach bezwzględnych				
<b>Ogółem skazani za w/w przestępstwa</b>		<b>16 138</b>	<b>12 271</b>	<b>13 911</b>	<b>12 967</b>	<b>10 746</b>
Grzywna samoistna	razem	136	142	173	181	191
	z zawieszeniem	15	20	22	16	13
Ograniczenie wolności	razem	2 663	2 022	2 588	2 705	2 642
	z zawieszeniem	115	78	95	107	60
Pozbawienie wolności	razem	13 339	10 107	11 150	10 081	7 894
	z zawieszeniem	12 286	9 102	9 947	8 788	6 717
1 miesiąc	razem	24	21	9	10	14
	z zawieszeniem	21	18	9	8	7
2 miesiące	razem	75	53	65	80	85
	z zawieszeniem	59	36	39	55	53
3 miesiące	razem	512	448	523	532	469
	z zawieszeniem	434	366	408	400	337
4-5 miesięcy	razem	1 261	1 037	1 237	1 247	1 035
	z zawieszeniem	1 053	823	980	968	755
6 miesięcy	razem	3 243	2 430	2 794	2 618	1 989
	z zawieszeniem	2 944	2 181	2 483	2 266	1 712
7-11 miesięcy	razem	3 552	2 685	3 182	2 858	2 141
	z zawieszeniem	3 271	2 403	2 859	2 514	1 867
1 rok	razem	3 029	2 184	2 251	1 874	1 512
	z zawieszeniem	2 898	2 074	2 124	1 754	1 378
od 1 roku do 2 lat	razem	1 307	1 024	884	679	529
	z zawieszeniem	1 275	980	843	642	490
2 lata	razem	336	223	205	180	120
	z zawieszeniem	331	219	202	179	118
od 2 lat do 3 lat	razem	0	1	0	1	0
	z zawieszeniem	0	1	0	1	0
3 lata	razem	0	0	0	2	0
	z zawieszeniem	0	0	0	1	0
od 3 do 5 lat	razem	0	0	0	0	0
	z zawieszeniem	0	0	0	0	0
od 5 do 8 lat	razem	0	1	0	0	0
	z zawieszeniem	0	1	0	0	0
od 8 do 10 lat		0	0	0	0	0
od 10 lat do 15 lat		0	0	0	0	0
Kara mieszana (pozbawienie wolności + ograniczenie wolności)		•	•	•	•	19
25 lat pozbawienia wolności		0	0	0	0	0
Dożywotnie pozbawienie wolności		0	0	0	0	0
Środki karne samoistne		0	0	0	0	0

Tabela 3.16 Przepięstwa przeciwko czci i nietykalności cielesnej (art. 212-217 kk)

Wymiar kary		2011	2012	2013	2014	2015
		w liczbach bezwzględnych				
<b>Ogółem skazani za w/w przestęstwa</b>		<b>1 270</b>	<b>1 413</b>	<b>270</b>	<b>240</b>	<b>112</b>
Grzywna samoistna	razem	796	908	147	130	44
	z zawieszeniem	137	139	19	22	4
Ograniczenie wolności	razem	275	293	70	65	37
	z zawieszeniem	34	29	7	7	3
Pozbawienie wolności	razem	194	212	53	45	31
	z zawieszeniem	152	169	33	39	22
1 miesiąc	razem	6	6	0	2	1
	z zawieszeniem	5	5	0	2	1
2 miesiące	razem	13	18	5	3	1
	z zawieszeniem	9	15	1	3	1
3 miesiące	razem	47	56	10	10	7
	z zawieszeniem	35	47	7	8	3
4-5 miesięcy	razem	45	51	15	6	11
	z zawieszeniem	36	42	9	5	10
6 miesięcy	razem	48	45	14	13	5
	z zawieszeniem	42	35	8	12	4
7-11 miesięcy	razem	25	18	6	11	5
	z zawieszeniem	16	12	5	9	3
1 rok	razem	8	17	3	0	0
	z zawieszeniem	7	12	3	0	0
od 1 roku do 2 lat	razem	2	1	0	0	0
	z zawieszeniem	2	1	0	0	0
2 lata	razem	0	0	0	0	1
	z zawieszeniem	0	0	0	0	0
od 2 lat do 3 lat	razem	0	0	0	0	0
	z zawieszeniem	0	0	0	0	0
3 lata	razem	0	0	0	0	0
	z zawieszeniem	0	0	0	0	0
od 3 do 5 lat	razem	0	0	0	0	0
	z zawieszeniem	0	0	0	0	0
od 5 do 8 lat	razem	0	0	0	0	0
	z zawieszeniem	0	0	0	0	0
od 8 do 10 lat		0	0	0	0	0
od 10 lat do 15 lat		0	0	0	0	0
Kara mieszana (pozbawienie wolności + ograniczenie wolności)		•	•	•	•	0
25 lat pozbawienia wolności		0	0	0	0	0
Dożywotnie pozbawienie wolności		0	0	0	0	0
Środki karne samoistne		5	0	0	0	0



**Tabela 3.17 Przeszypstwa przeciwko działalności instytucji państwowych oraz samorzędu terytorialnego (art 222-231 kk)**

Wymiar kary		2011	2012	2013	2014	2015
		w liczbach bezwzględnych				
<b>Ogółem skazani za w/w przesytpstwa</b>		<b>13 693</b>	<b>13 316</b>	<b>13 141</b>	<b>13 028</b>	<b>11 349</b>
Grzywna samoistna	razem	2 481	2 307	2 369	2 586	2 717
	z zawieszeniem	50	57	43	63	38
Ograniczenie wolności	razem	1 846	1 867	2 138	2 234	2 133
	z zawieszeniem	44	45	69	60	46
Pozbawienie wolności	razem	9 364	9 141	8 633	8 208	6 491
	z zawieszeniem	8 458	8 141	7 645	7 130	5 499
1 miesiąc	razem	37	29	41	45	41
	z zawieszeniem	22	15	11	15	13
2 miesiące	razem	129	168	173	177	124
	z zawieszeniem	92	126	121	112	62
3 miesiące	razem	728	730	738	701	621
	z zawieszeniem	621	622	631	553	489
4-5 miesięcy	razem	1 135	1 235	1 269	1 140	877
	z zawieszeniem	1 005	1 085	1 101	962	723
6 miesięcy	razem	1 892	2 014	1 897	1 899	1 408
	z zawieszeniem	1 747	1 827	1 729	1 716	1 237
7-11 miesięcy	razem	1 753	1 752	1 543	1 568	1 119
	z zawieszeniem	1 584	1 569	1 355	1 373	944
1 rok	razem	2 428	2 094	1 948	1 710	1 444
	z zawieszeniem	2 276	1 952	1 811	1 583	1 314
od 1 roku do 2 lat	razem	1 005	856	825	740	684
	z zawieszeniem	913	745	731	645	592
2 lata	razem	226	218	163	190	139
	z zawieszeniem	187	187	142	159	113
od 2 lat do 3 lat	razem	17	20	12	18	13
	z zawieszeniem	1	4	3	6	2
3 lata	razem	7	11	17	9	10
	z zawieszeniem	4	6	8	4	6
od 3 do 5 lat	razem	6	13	7	10	11
	z zawieszeniem	5	3	2	2	4
od 5 do 8 lat	razem	1	1	0	0	0
	z zawieszeniem	1	0	0	0	0
od 8 do 10 lat		0	0	0	1	0
od 10 lat do 15 lat		0	0	0	0	0
Kara mieszana (pozbawienie wolności + ograniczenie wolności)		•	•	•	•	8
25 lat pozbawienia wolności		0	0	0	0	0
Dożywotnie pozbawienie wolności		0	0	0	0	0
Środki karne samoistne		2	1	1	0	0

w tym pozbawienie wolności w wymiarze:

**Tabela 3.18 Naruszenie nietykalności cielesnej lub czynna napaść na funkcjonariusza publicznego (art. 222 i 223 kk)**

Wymiar kary		2011	2012	2013	2014	2015
		w liczbach bezwzględnych				
<b>Ogółem skazani za w/w przestępstwa</b>		<b>3 134</b>	<b>3 124</b>	<b>3 250</b>	<b>3 505</b>	<b>3 148</b>
Grzywna samoistna	razem	613	568	623	667	768
	z zawieszeniem	8	11	5	19	8
Ograniczenie wolności	razem	484	548	644	692	677
	z zawieszeniem	12	14	22	21	13
Pozbawienie wolności	razem	2 037	2 008	1 983	2 146	1 698
	z zawieszeniem	1 811	1 705	1 726	1 808	1 357
1 miesiąc	razem	8	7	7	7	2
	z zawieszeniem	4	4	4	4	2
2 miesiące	razem	30	42	34	37	27
	z zawieszeniem	24	34	30	29	15
3 miesiące	razem	164	170	163	178	157
	z zawieszeniem	144	149	146	147	122
4-5 miesięcy	razem	281	296	365	314	278
	z zawieszeniem	255	259	316	264	233
6 miesięcy	razem	448	488	468	530	371
	z zawieszeniem	416	439	413	474	311
7-11 miesięcy	razem	409	367	393	476	346
	z zawieszeniem	372	313	344	410	274
1 rok	razem	365	351	291	296	244
	z zawieszeniem	332	308	259	253	199
od 1 roku do 2 lat	razem	232	219	218	224	224
	z zawieszeniem	195	158	185	170	173
2 lata	razem	92	57	36	71	40
	z zawieszeniem	69	41	28	56	27
od 2 lat do 3 lat	razem	7	7	6	7	3
	z zawieszeniem	0	0	1	1	0
3 lata	razem	1	1	1	1	1
	z zawieszeniem	0	0	0	0	0
od 3 do 5 lat	razem	0	3	1	4	5
	z zawieszeniem	0	0	0	0	1
od 5 do 8 lat	razem	0	0	0	0	0
	z zawieszeniem	0	0	0	0	0
od 8 do 10 lat		0	0	0	1	0
od 10 lat do 15 lat		0	0	0	0	0
Kara mieszana (pozbawienie wolności + ograniczenie wolności)		•	•	•	•	5
25 lat pozbawienia wolności		0	0	0	0	0
Dożywotnie pozbawienie wolności		0	0	0	0	0
Środki karne samoistne		0	0	0	0	0

w tym pozbawienie wolności w wymiarze:

**Tabela 3.19 Wywieranie wpływu na czynności urzędowe organu administracji rządowej, samorządowej lub państwowej (art. 224 §1 kk)**

Wymiar kary		2011	2012	2013	2014	2015
		w liczbach bezwzględnych				
<b>Ogółem skazani za w/w przestępstwa</b>		<b>726</b>	<b>788</b>	<b>722</b>	<b>472</b>	<b>320</b>
Grzywna samoistna	razem	73	77	90	76	67
	z zawieszeniem	1	1	2	4	1
Ograniczenie wolności	razem	83	87	93	52	56
	z zawieszeniem	1	2	2	1	3
Pozbawienie wolności	razem	570	624	539	344	197
	z zawieszeniem	515	544	476	307	173
1 miesiąc	razem	1	0	0	0	0
	z zawieszeniem	1	0	0	0	0
2 miesiące	razem	2	4	5	8	4
	z zawieszeniem	2	3	5	6	4
3 miesiące	razem	44	33	36	29	17
	z zawieszeniem	37	29	30	22	14
4-5 miesięcy	razem	70	83	83	57	34
	z zawieszeniem	63	74	74	50	30
6 miesięcy	razem	166	193	165	94	60
	z zawieszeniem	153	168	153	88	50
7-11 miesięcy	razem	179	180	157	107	54
	z zawieszeniem	161	152	133	99	50
1 rok	razem	80	97	62	36	21
	z zawieszeniem	73	87	56	31	20
od 1 roku do 2 lat	razem	23	31	28	12	5
	z zawieszeniem	21	28	22	10	4
2 lata	razem	5	3	3	1	1
	z zawieszeniem	4	3	3	1	1
od 2 lat do 3 lat	razem	0	0	0	0	1
	z zawieszeniem	0	0	0	0	0
3 lata	razem	0	0	0	0	0
	z zawieszeniem	0	0	0	0	0
od 3 do 5 lat	razem	0	0	0	0	0
	z zawieszeniem	0	0	0	0	0
od 5 do 8 lat	razem	0	0	0	0	0
	z zawieszeniem	0	0	0	0	0
od 8 do 10 lat		0	0	0	0	0
od 10 lat do 15 lat		0	0	0	0	0
Kara mieszana (pozbawienie wolności + ograniczenie wolności)		•	•	•	•	0
25 lat pozbawienia wolności		0	0	0	0	0
Dożywotnie pozbawienie wolności		0	0	0	0	0
Środki karne samoistne		0	0	0	0	0

w tym pozbawienie wolności w wymiarze:

Tabela 3.20 Wywieranie wpływu na funkcjonariusza publicznego (art. 224 §2 kk)

Wymiar kary		2011	2012	2013	2014	2015
		w liczbach bezwzględnych				
<b>Ogółem skazani za w/w przestępstwa</b>		<b>2 917</b>	<b>2 954</b>	<b>2 803</b>	<b>2 780</b>	<b>2 350</b>
Grzywna samoistna	razem	338	291	292	397	415
	z zawieszeniem	12	6	5	11	8
Ograniczenie wolności	razem	315	306	357	374	378
	z zawieszeniem	5	7	15	13	11
Pozbawienie wolności	razem	2 263	2 357	2 154	2 009	1 555
	z zawieszeniem	1 995	2 095	1 889	1 710	1 309
1 miesiąc	razem	6	5	3	3	8
	z zawieszeniem	4	4	1	2	2
2 miesiące	razem	18	35	38	31	22
	z zawieszeniem	13	33	25	21	15
3 miesiące	razem	175	173	202	173	160
	z zawieszeniem	147	140	174	143	132
4-5 miesięcy	razem	379	413	408	407	282
	z zawieszeniem	328	365	349	345	228
6 miesięcy	razem	616	674	617	602	452
	z zawieszeniem	555	609	559	520	398
7-11 miesięcy	razem	623	664	577	517	424
	z zawieszeniem	542	591	500	435	355
1 rok	razem	308	282	205	193	150
	z zawieszeniem	280	255	190	172	132
od 1 roku do 2 lat	razem	118	91	93	65	49
	z zawieszeniem	108	80	81	58	42
2 lata	razem	19	19	10	16	6
	z zawieszeniem	18	18	10	13	5
od 2 lat do 3 lat	razem	1	1	0	0	1
	z zawieszeniem	0	0	0	0	0
3 lata	razem	0	0	0	2	0
	z zawieszeniem	0	0	0	1	0
od 3 do 5 lat	razem	0	0	1	0	1
	z zawieszeniem	0	0	0	0	0
od 5 do 8 lat	razem	0	0	0	0	0
	z zawieszeniem	0	0	0	0	0
od 8 do 10 lat		0	0	0	0	0
od 10 lat do 15 lat		0	0	0	0	0
Kara mieszana (pozbawienie wolności + ograniczenie wolności)		•	•	•	•	2
25 lat pozbawienia wolności		0	0	0	0	0
Dożywotnie pozbawienie wolności		0	0	0	0	0
Środki karne samoistne		1	0	0	0	0

**Tabela 3.21 Znieważenie funkcjonariusza publicznego albo znieważanie lub poniżenie organu konstytucyjnego RP (art. 226 kk)**

Wymiar kary		2011	2012	2013	2014	2015
		w liczbach bezwzględnych				
<b>Ogółem skazani za w/w przestępstwa</b>		<b>3 882</b>	<b>3 750</b>	<b>3 670</b>	<b>3 794</b>	<b>3 379</b>
Grzywna samoistna	razem	1 276	1 203	1 174	1 300	1 268
	z zawieszeniem	23	29	28	25	18
Ograniczenie wolności	razem	942	900	1 013	1 087	991
	z zawieszeniem	23	20	29	24	18
Pozbawienie wolności	razem	1 663	1 646	1 483	1 407	1 120
	z zawieszeniem	1 472	1 439	1 262	1 146	881
1 miesiąc	razem	22	14	29	35	30
	z zawieszeniem	13	5	4	9	9
2 miesiące	razem	77	78	85	100	69
	z zawieszeniem	51	47	52	55	26
3 miesiące	razem	313	332	304	302	273
	z zawieszeniem	263	283	248	226	208
4-5 miesięcy	razem	374	405	384	334	271
	z zawieszeniem	329	353	335	278	221
6 miesięcy	razem	482	471	403	403	278
	z zawieszeniem	447	432	373	372	238
7-11 miesięcy	razem	280	239	195	184	143
	z zawieszeniem	258	221	175	167	129
1 rok	razem	103	88	71	41	50
	z zawieszeniem	100	84	64	33	46
od 1 roku do 2 lat	razem	11	11	7	6	3
	z zawieszeniem	11	9	7	4	2
2 lata	razem	1	6	5	1	2
	z zawieszeniem	0	4	4	1	1
od 2 lat do 3 lat	razem	0	0	0	0	0
	z zawieszeniem	0	0	0	0	0
3 lata	razem	0	2	0	1	1
	z zawieszeniem	0	1	0	1	1
od 3 do 5 lat	razem	0	0	0	0	0
	z zawieszeniem	0	0	0	0	0
od 5 do 8 lat	razem	0	0	0	0	0
	z zawieszeniem	0	0	0	0	0
od 8 do 10 lat		0	0	0	0	0
od 10 lat do 15 lat		0	0	0	0	0
Kara mieszana (pozbawienie wolności + ograniczenie wolności)		•	•	•	•	0
25 lat pozbawienia wolności		0	0	0	0	0
Dożywotnie pozbawienie wolności		0	0	0	0	0
Środki karne samoistne		1	1	0	0	0

w tym pozbawienie wolności w wymiarze:

Tabela 3.22 Sprzedajność (art. 228 kk)

Wymiar kary		2011	2012	2013	2014	2015
		w liczbach bezwzględnych				
<b>Ogółem skazani za w/w przestępstwa</b>		<b>346</b>	<b>304</b>	<b>278</b>	<b>256</b>	<b>219</b>
Grzywna samoistna	razem	10	8	4	4	8
	z zawieszeniem	0	0	0	0	0
Ograniczenie wolności	razem	3	2	2	3	1
	z zawieszeniem	0	0	0	0	0
Pozbawienie wolności	razem	333	294	272	249	210
	z zawieszeniem	308	263	254	233	200
1 miesiąc	razem	0	0	0	0	0
	z zawieszeniem	0	0	0	0	0
2 miesiące	razem	0	0	1	0	0
	z zawieszeniem	0	0	1	0	0
3 miesiące	razem	0	1	1	0	1
	z zawieszeniem	0	1	1	0	1
4-5 miesięcy	razem	1	0	0	2	0
	z zawieszeniem	1	0	0	0	0
6 miesięcy	razem	9	13	10	8	13
	z zawieszeniem	9	12	10	8	12
7-11 miesięcy	razem	40	30	26	31	13
	z zawieszeniem	37	29	25	31	13
1 rok	razem	95	73	93	100	67
	z zawieszeniem	88	67	89	98	65
od 1 roku do 2 lat	razem	142	110	90	67	81
	z zawieszeniem	133	104	87	65	77
2 lata	razem	37	48	33	28	27
	z zawieszeniem	34	43	32	24	25
od 2 lat do 3 lat	razem	1	5	3	6	3
	z zawieszeniem	0	2	1	4	2
3 lata	razem	4	7	11	4	2
	z zawieszeniem	2	4	7	1	2
od 3 do 5 lat	razem	4	6	4	3	3
	z zawieszeniem	4	1	1	2	3
od 5 do 8 lat	razem	0	1	0	0	0
	z zawieszeniem	0	0	0	0	0
od 8 do 10 lat		0	0	0	0	0
od 10 lat do 15 lat		0	0	0	0	0
Kara mieszana (pozbawienie wolności + ograniczenie wolności)		•	•	•	•	0
25 lat pozbawienia wolności		0	0	0	0	0
Dożywotnie pozbawienie wolności		0	0	0	0	0
Środki karne samoistne		0	0	0	0	0

Tabela 3.23 Przekupstwo (art. 229 kk)

Wymiar kary		2011	2012	2013	2014	2015
		w liczbach bezwzględnych				
<b>Ogółem skazani za w/w przestępstwa</b>		<b>1 975</b>	<b>1 644</b>	<b>1 720</b>	<b>1 434</b>	<b>1 213</b>
Grzywna samoistna	razem	60	69	80	72	90
	z zawieszeniem	2	8	0	2	1
Ograniczenie wolności	razem	11	5	23	9	5
	z zawieszeniem	2	1	1	1	0
Pozbawienie wolności	razem	1 904	1 570	1 616	1 353	1 117
	z zawieszeniem	1 798	1 484	1 519	1 281	1 042
1 miesiąc	razem	0	0	1	0	0
	z zawieszeniem	0	0	1	0	0
2 miesiące	razem	0	5	2	0	0
	z zawieszeniem	0	5	1	0	0
3 miesiące	razem	12	5	9	2	4
	z zawieszeniem	12	5	9	2	3
4-5 miesięcy	razem	9	11	10	5	0
	z zawieszeniem	9	10	10	4	0
6 miesięcy	razem	86	79	115	89	44
	z zawieszeniem	84	74	114	85	43
7-11 miesięcy	razem	78	77	67	76	43
	z zawieszeniem	76	75	65	74	41
1 rok	razem	1 298	1 070	1 081	871	773
	z zawieszeniem	1 228	1 023	1 021	831	724
od 1 roku do 2 lat	razem	372	275	288	274	232
	z zawieszeniem	350	252	261	257	217
2 lata	razem	43	45	42	32	17
	z zawieszeniem	38	39	36	27	13
od 2 lat do 3 lat	razem	5	1	0	2	1
	z zawieszeniem	0	0	0	1	0
3 lata	razem	0	0	1	0	3
	z zawieszeniem	0	0	1	0	1
od 3 do 5 lat	razem	1	2	0	2	0
	z zawieszeniem	1	1	0	0	0
od 5 do 8 lat	razem	0	0	0	0	0
	z zawieszeniem	0	0	0	0	0
od 8 do 10 lat		0	0	0	0	0
od 10 lat do 15 lat		0	0	0	0	0
Kara mieszana (pozbawienie wolności + ograniczenie wolności)		•	•	•	•	1
25 lat pozbawienia wolności		0	0	0	0	0
Dożywotnie pozbawienie wolności		0	0	0	0	0
Środki karne samoistne		0	0	1	0	0

Tabela 3.24 Płatna protekcja (art. 230 kk)

Wymiar kary		2011	2012	2013	2014	2015
		w liczbach bezwzględnych				
<b>Ogółem skazani za w/w przestępstwa</b>		<b>143</b>	<b>119</b>	<b>102</b>	<b>94</b>	<b>108</b>
Grzywna samoistna	razem	1	1	2	5	15
	z zawieszeniem	0	0	0	0	1
Ograniczenie wolności	razem	1	2	0	3	1
	z zawieszeniem	1	0	0	0	0
Pozbawienie wolności	razem	141	116	100	86	92
	z zawieszeniem	125	107	83	72	76
1 miesiąc	razem	0	0	0	0	0
	z zawieszeniem	0	0	0	0	0
2 miesiące	razem	1	1	0	0	1
	z zawieszeniem	1	1	0	0	1
3 miesiące	razem	1	1	0	1	0
	z zawieszeniem	1	1	0	1	0
4-5 miesięcy	razem	0	0	0	1	0
	z zawieszeniem	0	0	0	1	0
6 miesięcy	razem	14	9	9	10	7
	z zawieszeniem	14	9	8	10	6
7-11 miesięcy	razem	33	29	16	18	16
	z zawieszeniem	29	28	12	15	15
1 rok	razem	31	24	23	22	22
	z zawieszeniem	30	22	21	20	19
od 1 roku do 2 lat	razem	44	27	29	17	21
	z zawieszeniem	36	25	26	11	17
2 lata	razem	16	20	19	14	20
	z zawieszeniem	14	19	16	13	18
od 2 lat do 3 lat	razem	0	4	0	1	3
	z zawieszeniem	0	1	0	0	0
3 lata	razem	0	1	4	1	1
	z zawieszeniem	0	1	0	1	0
od 3 do 5 lat	razem	1	0	0	1	1
	z zawieszeniem	0	0	0	0	0
od 5 do 8 lat	razem	0	0	0	0	0
	z zawieszeniem	0	0	0	0	0
od 8 do 10 lat		0	0	0	0	0
od 10 lat do 15 lat		0	0	0	0	0
Kara mieszana (pozbawienie wolności + ograniczenie wolności)		•	•	•	•	0
25 lat pozbawienia wolności		0	0	0	0	0
Dożywotnie pozbawienie wolności		0	0	0	0	0
Środki karne samoistne		0	0	0	0	0



Tabela 3.25 Nadanie uprawnień przez funkcjonariusza publicznego (art. 231 kk)

Wymiar kary		2011	2012	2013	2014	2015
		w liczbach bezwzględnych				
<b>Ogółem skazani za w/w przestępstwa</b>		<b>170</b>	<b>153</b>	<b>164</b>	<b>130</b>	<b>134</b>
Grzywna samoistna	razem	15	10	11	1	9
	z zawieszeniem	2	0	3	0	0
Ograniczenie wolności	razem	0	1	0	2	1
	z zawieszeniem	0	0	0	0	0
Pozbawienie wolności	razem	155	142	153	127	124
	z zawieszeniem	145	138	138	125	119
1 miesiąc	razem	0	1	0	0	0
	z zawieszeniem	0	1	0	0	0
2 miesiące	razem	0	0	0	0	0
	z zawieszeniem	0	0	0	0	0
3 miesiące	razem	1	2	5	0	0
	z zawieszeniem	1	2	5	0	0
4-5 miesięcy	razem	7	3	5	2	1
	z zawieszeniem	7	3	5	2	1
6 miesięcy	razem	19	16	11	14	12
	z zawieszeniem	18	16	9	14	12
7-11 miesięcy	razem	11	14	22	7	10
	z zawieszeniem	10	14	22	7	10
1 rok	razem	55	45	57	60	48
	z zawieszeniem	55	44	53	59	46
od 1 roku do 2 lat	razem	48	53	42	34	38
	z zawieszeniem	44	51	35	33	36
2 lata	razem	10	6	8	10	14
	z zawieszeniem	7	6	7	10	13
od 2 lat do 3 lat	razem	2	0	2	0	0
	z zawieszeniem	1	0	1	0	0
3 lata	razem	2	0	0	0	1
	z zawieszeniem	2	0	0	0	1
od 3 do 5 lat	razem	0	2	1	0	0
	z zawieszeniem	0	1	1	0	0
od 5 do 8 lat	razem	0	0	0	0	0
	z zawieszeniem	0	0	0	0	0
od 8 do 10 lat		0	0	0	0	0
od 10 lat do 15 lat		0	0	0	0	0
Kara mieszana (pozbawienie wolności + ograniczenie wolności)		•	•	•	•	0
25 lat pozbawienia wolności		0	0	0	0	0
Dożywotnie pozbawienie wolności		0	0	0	0	0
Środki karne samoistne		0	0	0	0	0

Tabela 3.26 Przestępstwa przeciwko wymiarowi sprawiedliwości (art. 232-247 kk)

Wymiar kary		2011	2012	2013	2014	2015
		w liczbach bezwzględnych				
<b>Ogółem skazani za w/w przestępstwa</b>		<b>30 365</b>	<b>27 966</b>	<b>24 171</b>	<b>19 837</b>	<b>15 887</b>
Grzywna samoistna	razem	3 042	3 076	2 887	2 857	3 211
	z zawieszeniem	47	42	48	53	30
Ograniczenie wolności	razem	2 470	2 759	2 690	2 724	2 406
	z zawieszeniem	24	39	39	40	27
Pozbawienie wolności	razem	24 846	22 127	18 591	14 255	10 250
	z zawieszeniem	19 275	17 035	14 325	10 986	7 423
1 miesiąc	razem	336	292	261	262	240
	z zawieszeniem	101	90	70	77	52
2 miesiące	razem	780	754	722	593	457
	z zawieszeniem	391	377	354	279	186
3 miesiące	razem	3 013	2 916	2 725	2 327	1 659
	z zawieszeniem	2 183	2 097	1 989	1 679	1 136
4-5 miesięcy	razem	4 396	4 268	3 765	2 970	2 062
	z zawieszeniem	3 230	3 108	2 741	2 214	1 467
6 miesięcy	razem	6 579	5 941	5 055	3 865	2 850
	z zawieszeniem	5 394	4 877	4 209	3 244	2 297
7-11 miesięcy	razem	4 941	4 291	3 432	2 421	1 715
	z zawieszeniem	3 906	3 397	2 707	1 958	1 288
1 rok	razem	3 294	2 604	1 922	1 286	926
	z zawieszeniem	2 827	2 222	1 675	1 109	746
od 1 roku do 2 lat	razem	1 112	813	525	393	268
	z zawieszeniem	896	660	425	319	194
2 lata	razem	375	229	170	123	68
	z zawieszeniem	343	202	149	104	57
od 2 lat do 3 lat	razem	8	8	4	3	3
	z zawieszeniem	1	2	0	0	0
3 lata	razem	4	7	7	7	1
	z zawieszeniem	1	3	5	3	0
od 3 do 5 lat	razem	4	3	2	4	1
	z zawieszeniem	0	0	1	0	0
od 5 do 8 lat	razem	4	1	1	1	0
	z zawieszeniem	2	0	0	0	0
od 8 do 10 lat		0	0	0	0	0
od 10 lat do 15 lat		0	0	0	0	0
Kara mieszana (pozbawienie wolności + ograniczenie wolności)		•	•	•	•	20
25 lat pozbawienia wolności		0	0	0	0	0
Dożywotnie pozbawienie wolności		0	0	0	0	0
Środki karne samoistne		7	4	3	1	0

Tabela 3.27 Fałszywe zeznania (art. 233 kk)

Wymiar kary		2011	2012	2013	2014	2015
		w liczbach bezwzględnych				
<b>Ogółem skazani za w/w przestępstwa</b>		<b>2 696</b>	<b>2 517</b>	<b>2 145</b>	<b>1 963</b>	<b>1 653</b>
Grzywna samoistna	razem	373	377	301	314	406
	z zawieszeniem	13	14	13	13	10
Ograniczenie wolności	razem	114	122	126	118	114
	z zawieszeniem	3	16	13	7	3
Pozbawienie wolności	razem	2 205	2 015	1 716	1 531	1 132
	z zawieszeniem	2 130	1 915	1 649	1 459	1 075
1 miesiąc	razem	15	14	7	12	8
	z zawieszeniem	12	13	7	12	5
2 miesiące	razem	52	29	44	23	34
	z zawieszeniem	50	22	37	21	32
3 miesiące	razem	258	267	232	236	179
	z zawieszeniem	245	249	220	218	163
4-5 miesięcy	razem	397	386	328	331	206
	z zawieszeniem	377	359	312	311	191
6 miesięcy	razem	718	654	546	497	379
	z zawieszeniem	701	634	535	483	371
7-11 miesięcy	razem	430	402	349	247	195
	z zawieszeniem	418	385	337	239	182
1 rok	razem	273	205	173	138	105
	z zawieszeniem	267	199	168	132	105
od 1 roku do 2 lat	razem	50	47	30	40	26
	z zawieszeniem	49	44	27	38	26
2 lata	razem	11	10	5	6	0
	z zawieszeniem	11	10	5	5	0
od 2 lat do 3 lat	razem	0	0	0	0	0
	z zawieszeniem	0	0	0	0	0
3 lata	razem	1	1	1	1	0
	z zawieszeniem	0	0	1	0	0
od 3 do 5 lat	razem	0	0	0	0	0
	z zawieszeniem	0	0	0	0	0
od 5 do 8 lat	razem	0	0	1	0	0
	z zawieszeniem	0	0	0	0	0
od 8 do 10 lat		0	0	0	0	0
od 10 lat do 15 lat		0	0	0	0	0
Kara mieszana (pozbawienie wolności + ograniczenie wolności)		•	•	•	•	1
25 lat pozbawienia wolności		0	0	0	0	0
Dożywotnie pozbawienie wolności		0	0	0	0	0
Środki karne samoistne		4	3	2	0	0

Tabela 3.28 Przepięstwa przeciwko porządkowi publicznemu (art. 252-264 kk)

Wymiar kary		2011	2012	2013	2014	2015
		w liczbach bezwzględnych				
<b>Ogółem skazani za w/w przestęstwa</b>		<b>2 643</b>	<b>3 119</b>	<b>3 245</b>	<b>2 866</b>	<b>2 705</b>
Grzywna samoistna	razem	183	245	136	161	244
	z zawieszeniem	28	30	41	12	15
Ograniczenie wolności	razem	41	42	59	60	68
	z zawieszeniem	3	1	3	3	3
Pozbawienie wolności	razem	2 417	2 831	3 050	2 645	2 389
	z zawieszeniem	2 185	2 486	2 647	2 289	2 062
1 miesiąc	razem	28	11	50	28	15
	z zawieszeniem	28	11	50	28	15
2 miesiące	razem	2	22	9	13	5
	z zawieszeniem	2	15	7	11	3
3 miesiące	razem	56	64	80	96	87
	z zawieszeniem	55	58	69	89	82
4-5 miesięcy	razem	69	169	135	84	88
	z zawieszeniem	67	166	131	77	85
6 miesięcy	razem	726	938	908	777	720
	z zawieszeniem	699	883	847	724	675
7-11 miesięcy	razem	549	667	783	664	586
	z zawieszeniem	503	594	687	584	517
1 rok	razem	565	558	572	547	468
	z zawieszeniem	510	498	498	484	415
od 1 roku do 2 lat	razem	256	249	335	275	229
	z zawieszeniem	220	187	261	213	160
2 lata	razem	110	100	124	104	115
	z zawieszeniem	81	63	91	67	92
od 2 lat do 3 lat	razem	12	19	15	11	20
	z zawieszeniem	4	7	0	2	6
3 lata	razem	21	15	14	20	22
	z zawieszeniem	11	3	4	9	6
od 3 do 5 lat	razem	18	14	18	21	26
	z zawieszeniem	5	1	2	1	6
od 5 do 8 lat	razem	3	5	7	5	8
	z zawieszeniem	0	0	0	0	0
od 8 do 10 lat		2	0	0	0	0
od 10 lat do 15 lat		0	0	0	0	0
Kara mieszana (pozbawienie wolności + ograniczenie wolności)		•	•	•	•	4
25 lat pozbawienia wolności		0	0	0	0	0
Dożywotnie pozbawienie wolności		0	0	0	0	0
Środki karne samoistne		2	1	0	0	0

w tym pozbawienie wolności w wymiarze:

Tabela 3.29 Przestępstwa przeciwko wiarygodności dokumentów (art. 270-277 kk)

Wymiar kary		2011	2012	2013	2014	2015
		w liczbach bezwzględnych				
<b>Ogółem skazani za w/w przestępstwa</b>		<b>10 842</b>	<b>10 516</b>	<b>9 536</b>	<b>8 829</b>	<b>8 218</b>
Grzywna samoistna	razem	3 785	3 741	3 489	3 252	3 341
	z zawieszeniem	106	202	296	94	67
Ograniczenie wolności	razem	723	717	789	880	736
	z zawieszeniem	46	45	21	40	20
Pozbawienie wolności	razem	6 328	6 054	5 256	4 697	4 141
	z zawieszeniem	5 980	5 687	4 921	4 318	3 794
1 miesiąc	razem	14	16	7	12	15
	z zawieszeniem	11	13	4	6	12
2 miesiące	razem	40	37	42	34	36
	z zawieszeniem	34	30	32	22	29
3 miesiące	razem	670	701	594	550	476
	z zawieszeniem	602	655	549	481	426
4-5 miesięcy	razem	868	864	827	797	684
	z zawieszeniem	801	797	743	705	594
6 miesięcy	razem	2 042	2 029	1 740	1 648	1 416
	z zawieszeniem	1 973	1 941	1 671	1 569	1 324
7-11 miesięcy	razem	1 307	1 307	1 042	815	707
	z zawieszeniem	1 243	1 244	971	751	653
1 rok	razem	936	711	684	579	533
	z zawieszeniem	901	660	660	549	508
od 1 roku do 2 lat	razem	346	284	253	180	179
	z zawieszeniem	328	263	234	161	169
2 lata	razem	92	89	60	74	83
	z zawieszeniem	83	77	54	68	74
od 2 lat do 3 lat	razem	6	8	2	1	4
	z zawieszeniem	0	3	0	0	0
3 lata	razem	5	3	3	4	4
	z zawieszeniem	2	3	3	4	3
od 3 do 5 lat	razem	2	5	2	3	4
	z zawieszeniem	2	1	0	2	2
od 5 do 8 lat	razem	0	0	0	0	0
	z zawieszeniem	0	0	0	0	0
od 8 do 10 lat		0	0	0	0	0
od 10 lat do 15 lat		0	0	0	0	0
Kara mieszana (pozbawienie wolności + ograniczenie wolności)		•	•	•	•	0
25 lat pozbawienia wolności		0	0	0	0	0
Dożywotnie pozbawienie wolności		0	0	0	0	0
Środki karne samoistne		6	4	2	0	0

Tabela 3.30 Fałszowanie dokumentów (art. 270 kk)

Wymiar kary		2011	2012	2013	2014	2015
		w liczbach bezwzględnych				
<b>Ogółem skazani za w/w przestępstwa</b>		<b>7 733</b>	<b>7 519</b>	<b>6 955</b>	<b>6 343</b>	<b>5 975</b>
Grzywna samoistna	razem	3 079	3 054	2 929	2 683	2 752
	z zawieszeniem	88	189	250	75	57
Ograniczenie wolności	razem	514	518	548	582	488
	z zawieszeniem	33	35	16	33	17
Pozbawienie wolności	razem	4 134	3 943	3 476	3 078	2 735
	z zawieszeniem	3 895	3 699	3 241	2 843	2 519
1 miesiąc	razem	5	2	2	7	6
	z zawieszeniem	4	2	1	3	5
2 miesiące	razem	19	14	17	15	14
	z zawieszeniem	16	12	15	12	12
3 miesiące	razem	494	505	441	405	344
	z zawieszeniem	450	478	406	360	307
4-5 miesięcy	razem	622	638	568	553	478
	z zawieszeniem	577	586	507	490	415
6 miesięcy	razem	1 332	1 326	1 132	1 028	933
	z zawieszeniem	1 278	1 267	1 080	975	876
7-11 miesięcy	razem	808	799	657	543	485
	z zawieszeniem	760	755	608	500	450
1 rok	razem	621	456	478	402	354
	z zawieszeniem	595	421	460	389	341
od 1 roku do 2 lat	razem	186	151	141	88	84
	z zawieszeniem	173	137	129	79	80
2 lata	razem	42	43	36	33	32
	z zawieszeniem	40	36	33	32	31
od 2 lat do 3 lat	razem	3	4	0	0	2
	z zawieszeniem	0	2	0	0	0
3 lata	razem	2	3	2	2	2
	z zawieszeniem	2	3	2	2	1
od 3 do 5 lat	razem	0	2	2	2	1
	z zawieszeniem	0	0	0	1	1
od 5 do 8 lat	razem	0	0	0	0	0
	z zawieszeniem	0	0	0	0	0
od 8 do 10 lat		0	0	0	0	0
od 10 lat do 15 lat		0	0	0	0	0
Kara mieszana (pozbawienie wolności + ograniczenie wolności)		•	•	•	•	0
25 lat pozbawienia wolności		0	0	0	0	0
Dożywotnie pozbawienie wolności		0	0	0	0	0
Środki karne samoistne		6	4	2	0	0

Tabela 3.31 Przepięstwa przeciwko mieniu (art. 278-295 kk)

Wymiar kary		2011	2012	2013	2014	2015
		w liczbach bezwzględnych				
<b>Ogółem skazani za w/w przestęstwa</b>		<b>127 963</b>	<b>127 758</b>	<b>113 431</b>	<b>93 980</b>	<b>83 397</b>
Grzywna samoistna	razem	10 639	10 498	9 064	7 245	7 599
	z zawieszeniem	322	278	263	182	128
Ograniczenie wolności	razem	11 693	12 667	12 306	10 687	10 438
	z zawieszeniem	311	326	328	232	169
Pozbawienie wolności	razem	105 608	104 579	92 057	76 045	65 140
	z zawieszeniem	86 282	84 748	72 639	59 089	49 041
1 miesiąc	razem	92	111	127	76	69
	z zawieszeniem	62	77	90	49	37
2 miesiące	razem	233	263	295	191	183
	z zawieszeniem	171	186	198	124	98
3 miesiące	razem	5 117	5 228	4 899	3 327	2 770
	z zawieszeniem	4 606	4 641	4 248	2 759	2 131
4-5 miesięcy	razem	7 855	8 676	7 987	6 081	4 884
	z zawieszeniem	6 663	7 271	6 464	4 716	3 554
6 miesięcy	razem	20 501	20 370	18 201	14 891	12 896
	z zawieszeniem	18 379	18 097	15 746	12 896	10 807
7-11 miesięcy	razem	20 457	20 848	18 220	15 747	13 791
	z zawieszeniem	17 514	17 702	15 121	12 871	11 035
1 rok	razem	23 675	22 463	19 253	16 253	13 815
	z zawieszeniem	20 444	19 352	16 087	13 448	11 245
od 1 roku do 2 lat	razem	15 214	14 951	13 025	11 077	9 462
	z zawieszeniem	11 476	11 087	9 426	7 864	6 504
2 lata	razem	8 757	8 010	6 755	5 669	4 755
	z zawieszeniem	6 729	6 101	5 060	4 172	3 417
od 2 lat do 3 lat	razem	1 494	1 456	1 353	1 154	1 105
	z zawieszeniem	79	70	71	67	85
3 lata	razem	1 046	1 099	883	716	686
	z zawieszeniem	118	115	87	79	81
od 3 do 5 lat	razem	1 024	990	918	759	648
	z zawieszeniem	39	48	41	44	47
od 5 do 8 lat	razem	121	97	127	92	73
	z zawieszeniem	2	1	0	0	0
od 8 do 10 lat		13	10	9	10	3
od 10 lat do 15 lat		9	7	5	2	0
Kara mieszana (pozbawienie wolności + ograniczenie wolności)		•	•	•	•	219
25 lat pozbawienia wolności		0	1	0	0	0
Dożywotnie pozbawienie wolności		0	0	0	0	0
Środki karne samoistne		23	13	4	3	1

w tym pozbawienie wolności w wymiarze:

Tabela 3.32 Kradzież rzeczy (art. 278 kk)

Wymiar kary		2011	2012	2013	2014	2015
		w liczbach bezwzględnych				
<b>Ogółem skazani za w/w przestępstwa</b>		<b>42 432</b>	<b>45 111</b>	<b>39 680</b>	<b>29 573</b>	<b>24 783</b>
Grzywna samoistna	razem	4 222	4 269	3 489	2 559	2 571
	z zawieszeniem	109	105	86	62	44
Ograniczenie wolności	razem	6 778	7 635	7 231	5 979	5 578
	z zawieszeniem	155	160	171	94	75
Pozbawienie wolności	razem	31 422	33 204	28 959	21 035	16 598
	z zawieszeniem	26 400	27 559	23 284	16 467	12 181
1 miesiąc	razem	53	58	73	42	36
	z zawieszeniem	35	36	49	23	15
2 miesiące	razem	105	127	138	75	65
	z zawieszeniem	69	78	77	40	33
3 miesiące	razem	3 003	3 095	2 872	1 918	1 559
	z zawieszeniem	2 673	2 693	2 445	1 535	1 149
4-5 miesięcy	razem	4 736	5 304	4 955	3 652	2 848
	z zawieszeniem	3 913	4 315	3 885	2 770	1 983
6 miesięcy	razem	8 689	8 940	7 932	5 742	4 415
	z zawieszeniem	7 522	7 662	6 578	4 724	3 420
7-11 miesięcy	razem	7 295	7 845	6 652	5 022	4 058
	z zawieszeniem	5 941	6 380	5 218	3 826	2 948
1 rok	razem	4 832	4 831	4 038	2 921	2 272
	z zawieszeniem	4 060	4 020	3 239	2 316	1 709
od 1 roku do 2 lat	razem	1 965	2 211	1 707	1 285	1 012
	z zawieszeniem	1 551	1 738	1 332	943	692
2 lata	razem	680	695	525	328	298
	z zawieszeniem	620	611	446	281	229
od 2 lat do 3 lat	razem	30	42	32	28	17
	z zawieszeniem	7	4	3	2	1
3 lata	razem	25	40	23	13	10
	z zawieszeniem	9	20	10	7	2
od 3 do 5 lat	razem	7	15	9	7	8
	z zawieszeniem	0	2	2	0	0
od 5 do 8 lat	razem	1	1	3	2	0
	z zawieszeniem	0	0	0	0	0
od 8 do 10 lat		0	0	0	0	0
od 10 lat do 15 lat		1	0	0	0	0
Kara mieszana (pozbawienie wolności + ograniczenie wolności)		•	•	•	•	36
25 lat pozbawienia wolności		0	0	0	0	0
Dożywotnie pozbawienie wolności		0	0	0	0	0
Środki karne samoistne		10	3	1	0	0



Tabela 3.33 Kradzież z włamaniem (art. 279 kk)

Wymiar kary		2011	2012	2013	2014	2015
		w liczbach bezwzględnych				
<b>Ogółem skazani za w/w przestępstwa</b>		<b>17 874</b>	<b>17 856</b>	<b>15 585</b>	<b>14 465</b>	<b>12 771</b>
Grzywna samoistna	razem	30	36	22	63	118
	z zawieszeniem	3	3	3	3	0
Ograniczenie wolności	razem	67	75	93	356	557
	z zawieszeniem	4	3	2	7	11
Pozbawienie wolności	razem	17 777	17 745	15 470	14 046	12 031
	z zawieszeniem	13 246	13 188	11 136	9 981	8 226
1 miesiąc	razem	7	9	9	12	4
	z zawieszeniem	5	8	9	11	4
2 miesiące	razem	9	4	6	6	2
	z zawieszeniem	9	3	5	5	1
3 miesiące	razem	19	16	15	51	67
	z zawieszeniem	14	12	15	35	39
4-5 miesięcy	razem	26	39	40	78	125
	z zawieszeniem	21	28	27	47	73
6 miesięcy	razem	87	83	95	142	212
	z zawieszeniem	66	60	69	107	146
7-11 miesięcy	razem	127	114	97	178	170
	z zawieszeniem	100	83	80	116	106
1 rok	razem	8 684	8 648	7 481	6 744	5 568
	z zawieszeniem	7 429	7 387	6 232	5 528	4 518
od 1 roku do 2 lat	razem	6 627	6 745	6 003	5 306	4 459
	z zawieszeniem	4 455	4 524	3 856	3 403	2 695
2 lata	razem	1 619	1 519	1 223	1 107	962
	z zawieszeniem	1 090	1 032	788	696	577
od 2 lat do 3 lat	razem	304	284	263	214	226
	z zawieszeniem	24	20	20	7	24
3 lata	razem	127	156	129	109	118
	z zawieszeniem	19	23	25	13	19
od 3 do 5 lat	razem	132	117	98	93	112
	z zawieszeniem	14	8	10	13	24
od 5 do 8 lat	razem	6	10	11	5	6
	z zawieszeniem	0	0	0	0	0
od 8 do 10 lat		2	0	0	1	0
od 10 lat do 15 lat		1	1	0	0	0
Kara mieszana (pozbawienie wolności + ograniczenie wolności)		•	•	•	•	65
25 lat pozbawienia wolności		0	0	0	0	0
Dożywotnie pozbawienie wolności		0	0	0	0	0
Środki karne samoistne		0	0	0	0	0

Tabela 3.34 Rozbój (art. 280 kk)

Wymiar kary		2011	2012	2013	2014	2015
		w liczbach bezwzględnych				
<b>Ogółem skazani za w/w przestępstwa</b>		<b>6 597</b>	<b>6 159</b>	<b>5 441</b>	<b>4 795</b>	<b>4 170</b>
Grzywna samoistna	razem	2	5	2	8	17
	z zawieszeniem	1	0	0	1	0
Ograniczenie wolności	razem	5	9	6	16	36
	z zawieszeniem	0	0	1	0	1
Pozbawienie wolności	razem	6 589	6 144	5 433	4 771	4 066
	z zawieszeniem	3 000	2 738	2 384	2 173	1 762
1 miesiąc	razem	0	0	0	0	0
	z zawieszeniem	0	0	0	0	0
2 miesiące	razem	12	9	10	7	2
	z zawieszeniem	10	8	8	7	2
3 miesiące	razem	16	10	10	9	7
	z zawieszeniem	1	1	2	4	3
4-5 miesięcy	razem	3	7	5	18	28
	z zawieszeniem	0	3	2	9	17
6 miesięcy	razem	13	11	7	33	41
	z zawieszeniem	8	7	4	27	28
7-11 miesięcy	razem	16	31	23	53	68
	z zawieszeniem	9	22	14	35	40
1 rok	razem	65	64	67	113	137
	z zawieszeniem	32	36	38	70	87
od 1 roku do 2 lat	razem	141	121	122	113	110
	z zawieszeniem	85	65	72	70	60
2 lata	razem	3 870	3 509	3 068	2 627	2 107
	z zawieszeniem	2 850	2 584	2 235	1 896	1 480
od 2 lat do 3 lat	razem	923	883	801	719	664
	z zawieszeniem	3	4	6	25	27
3 lata	razem	682	704	551	456	409
	z zawieszeniem	1	6	2	16	16
od 3 do 5 lat	razem	742	712	660	533	437
	z zawieszeniem	1	2	1	14	2
od 5 do 8 lat	razem	89	67	96	79	53
	z zawieszeniem	0	0	0	0	0
od 8 do 10 lat	razem	10	10	8	9	3
	z zawieszeniem	0	0	0	0	0
od 10 lat do 15 lat	razem	7	6	5	2	0
	z zawieszeniem	0	0	0	0	0
Kara mieszana (pozbawienie wolności + ograniczenie wolności)		•	•	•	•	51
25 lat pozbawienia wolności		0	1	0	0	0
Dożywotnie pozbawienie wolności		0	0	0	0	0
Środki karne samoistne		1	0	0	0	0

Tabela 3.35 Kradzież rozbójnicza (art. 281 kk)

Wymiar kary		2011	2012	2013	2014	2015
		w liczbach bezwzględnych				
<b>Ogółem skazani za w/w przestępstwa</b>		<b>616</b>	<b>627</b>	<b>551</b>	<b>607</b>	<b>688</b>
Grzywna samoistna	razem	0	0	0	3	11
	z zawieszeniem	0	0	0	0	0
Ograniczenie wolności	razem	0	1	2	19	28
	z zawieszeniem	0	0	0	0	0
Pozbawienie wolności	razem	616	626	549	585	642
	z zawieszeniem	381	391	309	342	377
1 miesiąc	razem	0	1	0	1	0
	z zawieszeniem	0	1	0	1	0
2 miesiące	razem	2	1	0	0	0
	z zawieszeniem	0	1	0	0	0
3 miesiące	razem	0	1	0	0	5
	z zawieszeniem	0	1	0	0	2
4-5 miesięcy	razem	1	1	0	10	21
	z zawieszeniem	0	0	0	5	8
6 miesięcy	razem	2	4	3	18	28
	z zawieszeniem	2	3	2	8	19
7-11 miesięcy	razem	4	6	4	18	29
	z zawieszeniem	3	2	0	12	17
1 rok	razem	209	208	183	202	236
	z zawieszeniem	154	165	117	145	169
od 1 roku do 2 lat	razem	251	266	256	217	232
	z zawieszeniem	147	160	144	118	120
2 lata	razem	111	101	71	87	69
	z zawieszeniem	73	56	45	52	42
od 2 lat do 3 lat	razem	19	20	21	21	13
	z zawieszeniem	0	0	1	1	0
3 lata	razem	12	13	7	6	5
	z zawieszeniem	2	2	0	0	0
od 3 do 5 lat	razem	4	4	4	4	4
	z zawieszeniem	0	0	0	0	0
od 5 do 8 lat	razem	1	0	0	1	0
	z zawieszeniem	0	0	0	0	0
od 8 do 10 lat		0	0	0	0	0
od 10 lat do 15 lat		0	0	0	0	0
Kara mieszana (pozbawienie wolności + ograniczenie wolności)		•	•	•	•	7
25 lat pozbawienia wolności		0	0	0	0	0
Dożywotnie pozbawienie wolności		0	0	0	0	0
Środki karne samoistne		0	0	0	0	0

Tabela 3.36 Wymuszenie rozbójnicze (art. 282 kk)

Wymiar kary		2011	2012	2013	2014	2015
		w liczbach bezwzględnych				
<b>Ogółem skazani za w/w przestępstwa</b>		<b>680</b>	<b>640</b>	<b>549</b>	<b>463</b>	<b>425</b>
Grzywna samoistna	razem	1	3	4	4	0
	z zawieszeniem	0	0	0	0	0
Ograniczenie wolności	razem	4	1	1	1	4
	z zawieszeniem	2	1	0	0	0
Pozbawienie wolności	razem	675	636	544	458	418
	z zawieszeniem	405	370	321	267	246
1 miesiąc	razem	0	0	0	0	0
	z zawieszeniem	0	0	0	0	0
2 miesiące	razem	0	1	0	0	0
	z zawieszeniem	0	1	0	0	0
3 miesiące	razem	1	1	0	2	2
	z zawieszeniem	0	1	0	1	1
4-5 miesięcy	razem	2	0	2	0	5
	z zawieszeniem	2	0	2	0	4
6 miesięcy	razem	7	2	2	2	7
	z zawieszeniem	4	1	1	2	6
7-11 miesięcy	razem	10	2	3	10	4
	z zawieszeniem	7	1	1	4	2
1 rok	razem	164	158	135	132	113
	z zawieszeniem	134	121	95	100	85
od 1 roku do 2 lat	razem	265	255	216	167	173
	z zawieszeniem	180	156	150	104	105
2 lata	razem	122	135	95	89	69
	z zawieszeniem	73	84	66	51	39
od 2 lat do 3 lat	razem	34	30	34	15	27
	z zawieszeniem	1	2	4	2	4
3 lata	razem	30	26	22	18	11
	z zawieszeniem	4	3	1	2	0
od 3 do 5 lat	razem	32	19	31	22	7
	z zawieszeniem	0	0	1	1	0
od 5 do 8 lat	razem	8	7	4	1	0
	z zawieszeniem	0	0	0	0	0
od 8 do 10 lat		0	0	0	0	0
od 10 lat do 15 lat		0	0	0	0	0
Kara mieszana (pozbawienie wolności + ograniczenie wolności)		•	•	•	•	3
25 lat pozbawienia wolności		0	0	0	0	0
Dożywotnie pozbawienie wolności		0	0	0	0	0
Środki karne samoistne		0	0	0	0	0

Tabela 3.37 Obrotowi gospodarczemu (art. 296-309kk)

Wymiar kary		2011	2012	2013	2014	2015
		w liczbach bezwzględnych				
<b>Ogółem skazani za w/w przestępstwa</b>		<b>12 551</b>	<b>12 777</b>	<b>13 941</b>	<b>13 710</b>	<b>13 051</b>
Grzywna samoistna	razem	7 416	7 952	9 416	9 768	9 530
	z zawieszeniem	112	115	147	133	127
Ograniczenie wolności	razem	530	483	582	503	451
	z zawieszeniem	22	29	32	27	19
Pozbawienie wolności	razem	4 601	4 341	3 940	3 439	3 066
	z zawieszeniem	4 299	4 005	3 625	3 185	2 795
1 miesiąc	razem	14	17	13	10	9
	z zawieszeniem	13	13	9	5	7
2 miesiące	razem	33	38	27	29	22
	z zawieszeniem	28	36	19	22	18
3 miesiące	razem	411	413	378	355	227
	z zawieszeniem	385	384	352	340	206
4-5 miesięcy	razem	550	557	478	477	384
	z zawieszeniem	517	514	460	451	359
6 miesięcy	razem	1 105	1 083	931	852	759
	z zawieszeniem	1 049	1 010	877	811	719
7-11 miesięcy	razem	1 037	922	810	696	674
	z zawieszeniem	964	869	745	656	625
1 rok	razem	780	704	612	504	488
	z zawieszeniem	752	662	550	466	443
od 1 roku do 2 lat	razem	460	409	502	349	379
	z zawieszeniem	415	356	454	305	322
2 lata	razem	168	162	167	138	101
	z zawieszeniem	145	147	149	118	88
od 2 lat do 3 lat	razem	30	15	7	9	12
	z zawieszeniem	23	5	1	1	3
3 lata	razem	12	16	12	10	7
	z zawieszeniem	7	8	8	3	4
od 3 do 5 lat	razem	1	4	3	8	4
	z zawieszeniem	1	1	1	6	1
od 5 do 8 lat	razem	0	1	0	1	0
	z zawieszeniem	0	0	0	0	0
od 8 do 10 lat		0	0	0	0	0
od 10 lat do 15 lat		0	0	0	0	0
Kara mieszana (pozbawienie wolności + ograniczenie wolności)		•	•	•	•	2
25 lat pozbawienia wolności		0	0	0	0	0
Dożywotnie pozbawienie wolności		0	0	0	0	0
Środki karne samoistne		4	1	3	0	2

Tabela 3.38 Przepięstwa - Kodeks karny skarbowy

Wymiar kary		2011	2012	2013	2014	2015
		w liczbach bezwzględnych				
<b>Ogółem skazani za w/w przestęstwa</b>		<b>6 289</b>	<b>6 839</b>	<b>8 080</b>	<b>8 548</b>	<b>8 481</b>
Grzywna samoistna	razem	5 743	6 229	7 521	8 057	7 833
	z zawieszeniem	57	72	69	73	79
Ograniczenie wolności	razem	23	20	32	17	26
	z zawieszeniem	2	2	0	0	0
Pozbawienie wolności	razem	523	590	527	474	622
	z zawieszeniem	427	483	439	380	517
1 miesiąc	razem	3	3	3	3	2
	z zawieszeniem	3	2	3	1	2
2 miesiące	razem	4	6	4	2	3
	z zawieszeniem	3	5	3	2	1
3 miesiące	razem	31	49	32	32	21
	z zawieszeniem	26	39	25	28	15
4-5 miesięcy	razem	25	40	39	35	43
	z zawieszeniem	19	24	37	28	36
6 miesięcy	razem	103	129	107	111	140
	z zawieszeniem	83	108	87	94	121
7-11 miesięcy	razem	119	121	100	78	111
	z zawieszeniem	95	106	83	65	91
1 rok	razem	117	124	121	103	130
	z zawieszeniem	106	110	104	85	112
od 1 roku do 2 lat	razem	66	71	88	66	126
	z zawieszeniem	51	57	73	52	104
2 lata	razem	37	38	31	31	37
	z zawieszeniem	28	32	24	21	32
od 2 lat do 3 lat	razem	17	4	2	4	4
	z zawieszeniem	13	0	0	0	0
3 lata	razem	1	3	0	3	4
	z zawieszeniem	0	0	0	0	3
od 3 do 5 lat	razem	0	2	0	4	1
	z zawieszeniem	0	0	0	3	0
od 5 do 8 lat	razem	0	0	0	1	0
	z zawieszeniem	0	0	0	0	0
od 8 do 10 lat		0	0	0	0	0
od 10 lat do 15 lat		0	0	0	0	0
Kara mieszana (pozbawienie wolności + ograniczenie wolności)		•	•	•	•	0
25 lat pozbawienia wolności		0	0	0	0	0
Dożywotnie pozbawienie wolności		0	0	0	0	0
Środki karne samoistne		0	0	0	0	0

---

## **4. PŁEĆ I WIEK OSÓB SKAZANYCH**

---





Tabela 4.1 Skazani według płci i wieku

Wiek (w latach)	2011			2012			2013			2014			2015		
	OGÓŁEM	mężczyźni	kobiety	OGÓŁEM	mężczyźni	kobiety	OGÓŁEM	mężczyźni	kobiety	OGÓŁEM	mężczyźni	kobiety	OGÓŁEM	mężczyźni	kobiety
w liczbach bezwzględnych															
<b>ogółem</b>	<b>423 464</b>	<b>388 239</b>	<b>35 225</b>	<b>408 107</b>	<b>374 062</b>	<b>34 045</b>	<b>353 208</b>	<b>320 969</b>	<b>32 239</b>	<b>295 353</b>	<b>266 150</b>	<b>29 203</b>	<b>260 034</b>	<b>233 188</b>	<b>26 846</b>
17-21	75 447	70 437	5 010	71 666	66 841	4 825	60 171	55 819	4 352	48 970	45 071	3 899	40 315	36 907	3 408
22-24	42 362	39 037	3 325	40 472	37 286	3 186	34 658	31 614	3 044	30 106	27 435	2 671	26 303	23 781	2 522
25-29	64 549	59 190	5 359	62 646	57 492	5 154	55 409	50 493	4 916	47 452	42 896	4 556	42 175	38 059	4 116
30-34	53 219	48 358	4 861	51 302	46 635	4 667	46 703	42 281	4 422	41 235	37 057	4 178	37 813	33 874	3 939
35-39	43 841	39 637	4 204	43 090	38 878	4 212	39 230	35 159	4 071	34 188	30 395	3 793	30 741	27 154	3 587
40-44	37 371	33 799	3 572	35 173	31 775	3 398	31 163	27 891	3 272	26 295	23 159	3 136	23 897	21 070	2 827
45-49	34 747	31 470	3 277	32 430	29 403	3 027	27 145	24 322	2 823	21 222	18 925	2 297	18 653	16 498	2 155
50-59	55 159	50 842	4 317	53 958	49 628	4 330	43 805	39 745	4 060	33 915	30 463	3 452	28 876	25 766	3 110
60 i więcej	16 697	15 408	1 289	17 306	16 070	1 236	14 853	13 585	1 268	11 684	10 511	1 173	10 854	9 735	1 119
w odsetkach															
<b>ogółem</b>	<b>100,0</b>	<b>91,7</b>	<b>8,3</b>	<b>100,0</b>	<b>91,7</b>	<b>8,3</b>	<b>100,0</b>	<b>90,9</b>	<b>9,1</b>	<b>100,0</b>	<b>90,1</b>	<b>9,9</b>	<b>100,0</b>	<b>89,7</b>	<b>10,3</b>
17-20	100,0	93,4	6,6	100,0	93,3	6,7	100,0	92,8	7,2	100,0	92,0	8,0	100,0	91,5	8,5
21-24	100,0	92,2	7,8	100,0	92,1	7,9	100,0	91,2	8,8	100,0	91,1	8,9	100,0	90,4	9,6
25-29	100,0	91,7	8,3	100,0	91,8	8,2	100,0	91,1	8,9	100,0	90,4	9,6	100,0	90,2	9,8
30-34	100,0	90,9	9,1	100,0	90,9	9,1	100,0	90,5	9,5	100,0	89,9	10,1	100,0	89,6	10,4
35-39	100,0	90,4	9,6	100,0	90,2	9,8	100,0	89,6	10,4	100,0	88,9	11,1	100,0	88,3	11,7
40-44	100,0	90,4	9,6	100,0	90,3	9,7	100,0	89,5	10,5	100,0	88,1	11,9	100,0	88,2	11,8
45-49	100,0	90,6	9,4	100,0	90,7	9,3	100,0	89,6	10,4	100,0	89,2	10,8	100,0	88,4	11,6
50-59	100,0	92,2	7,8	100,0	92,0	8,0	100,0	90,7	9,3	100,0	89,8	10,2	100,0	89,2	10,8
60 i więcej	100,0	92,3	7,7	100,0	92,9	7,1	100,0	91,5	8,5	100,0	90,0	10,0	100,0	89,7	10,3

Wykres 4.1 Skazani według płci i wieku w 2015 r.

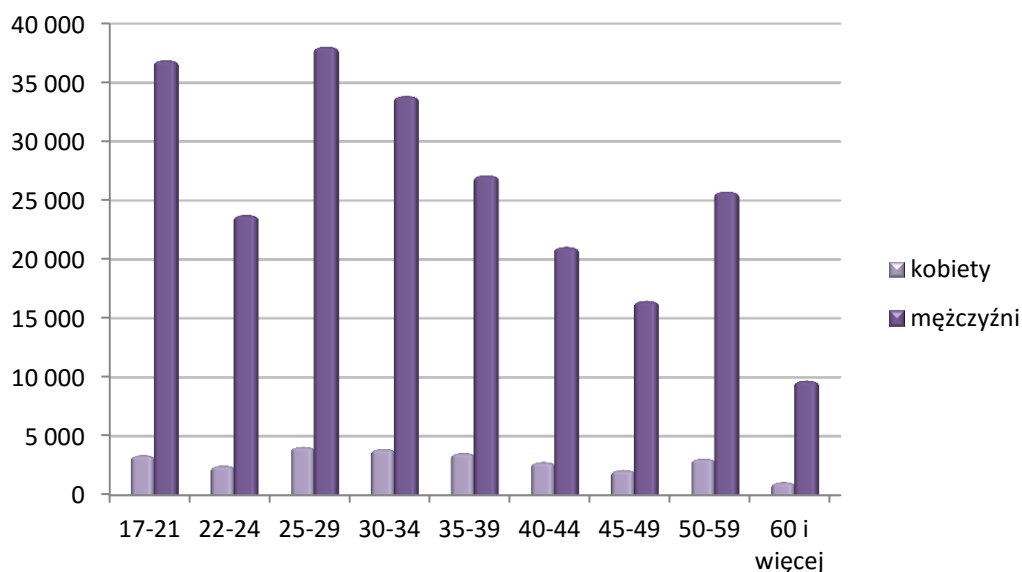

Wykres 4.2 Skazani według wieku w 2015 r.

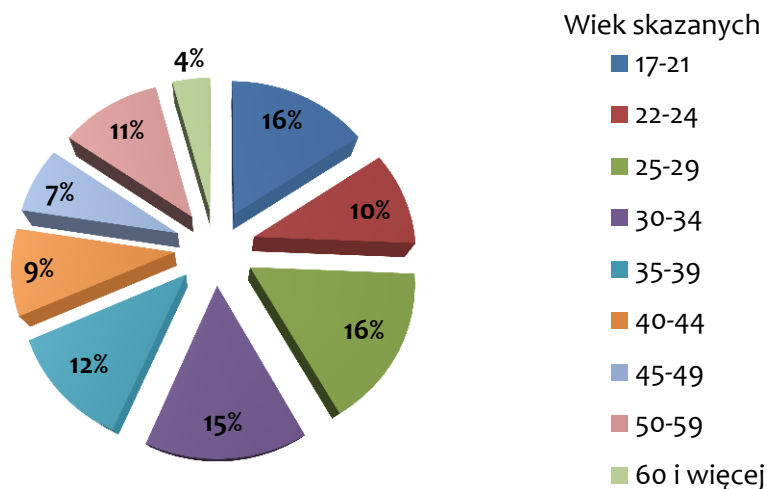

W latach 2011-2015 najliczniejszą grupą osób skazanych, niezależnie od rozpatrywanego roku, stanowią ludzie w wieku 17-21 lat oraz 25-29 lat. Jest to reprezentatywnie zobrazowane na wykresie 4.2 odnoszącym się do roku 2015.

W każdym z badanych okresów ilość skazanych stopniowo maleje wraz z czasem trwania życia ludzkiego.

Niezależnie od rozpatrywanej grupy wiekowej oraz od analizowanego roku rozkład skazanych ze względu na płeć jest podobny. Ilość skazanych kobiet jest prawie dziesięciokrotnie mniejsza od liczby skazanych mężczyzn.

W tabeli zamieszczonej poniżej przedstawiono rozkład ilości osób skazanych za wybrane przestępstwa w podziale na płeć w latach 2014 - 2015, co pozwala na zauważenie niewielkich różnic w podziale procentowym pomiędzy ilością kobiet i mężczyzn zależnie od rozpatrywanego przestępstwa. Kobiety stanowią niewielki odsetek skazanych osób dorosłych.

Tabela 4.2 Skazani według płci i rodzajów przestępstw w 2014 r. i 2015 r.

Wyszczególnienie	2014					2015				
	OGÓŁEM	mężczyźni	kobiety	mężczyźni	kobiety	OGÓŁEM	mężczyźni	kobiety	mężczyźni	kobiety
	w liczbach bezwzględnych			w odsetkach		w liczbach bezwzględnych			w odsetkach	
<b>OGÓŁEM</b> skazania wg art. Kk i ustaw szczególnych	295 353	266 150	29 203	90,1	9,9	260 034	233 188	26 846	89,7	10,3
w tym:										
<b>PRZESTĘPSTWA PRZECIWKO ŻYCIU I ZDROWIU (art. 148-162 kk oraz ustawy szczególne)</b>	32 618	30 545	2 073	93,6	6,4	29 847	27 945	1 902	93,6	6,4
w tym:										
Zabójstwo (art.148 kk)	383	318	65	83,0	17,0	362	299	63	82,6	17,4
Uszczerbek na zdrowiu (art. 156 i 157 kk)	6 979	6 500	479	93,1	6,9	6 320	5 877	443	93,0	7,0
Udział w bójce lub pobiciu (art. 158 i 159 kk)	6 818	6 467	351	94,9	5,1	5 879	5 570	309	94,7	5,3
Przestępstwa z ustaw o przeciwdziałaniu narkomanii	17 466	16 655	811	95,4	4,6	16 403	15 626	777	95,3	4,7
<b>PRZESTĘPSTWA PRZECIWKO BEZPIECZEŃSTWU POWSZECHNEMU I BEZPIECZEŃSTWU W KOMUNIKACJI (art. 163-180 kk)</b>	72 138	68 061	4 077	94,3	5,7	61 255	57 741	3 514	94,3	5,7
w tym:										
Prowadzenie pojazdu na drodze przez osobę w stanie nietrzeźwym lub pod wpływem środka odurzającego (art. 178a kk)	65 378	62 184	3 194	95,1	4,9	53 783	51 098	2 685	95,0	5,0
<b>PRZESTĘPSTWA PRZECIWKO WOLNOŚCI, WOLNOŚCI SUMIENIA I WYZNANIA, WOLNOŚCI SEKSUALNEJ I OBOWIĄZKOŚCI (art. 189-205 kk)</b>	10 471	9 599	872	91,7	8,3	9 688	8 922	766	92,1	7,9
w tym:										
Groźba karalna i zmuszanie (art. 190 i 191 a kk)	7 639	7 037	602	92,1	7,9	7 003	6 463	540	92,3	7,7
Zgwałcenie (art.197 kk)	651	646	5	99,2	0,8	643	637	6	99,1	0,9
Obcowanie płciowe z małoletnim poniżej 15 lat (art. 200 §1 kk)	596	589	7	98,8	1,2	610	601	9	98,5	1,5
Publiczne prezentowanie lub produkowanie treści pornograficznych (art. 202 kk)	143	140	3	97,9	2,1	114	113	1	99,1	0,9
<b>PRZESTĘPSTWA PRZECIWKO RODZINIE I OPIECE (art. 206-211 kk)</b>	24 488	23 719	769	96,9	3,1	21 659	20 907	752	96,5	3,5
w tym:										
Znęcanie się nad członkiem rodziny lub inną osobą zależną lub bezradną (art.207 kk)	11 442	11 045	397	96,5	3,5	10 840	10 417	423	96,1	3,9
Uchylanie się od obowiązku alimentacyjnego (art. 209 kk)	12 967	12 622	345	97,3	2,7	10 746	10 436	310	97,1	2,9

Tab.4.2. Skazani według płci i rodzajów przestępstw w 2014 r. i 2015 r. (c.d.)

Wyszczególnienie	2014					2015				
	OGÓŁEM	mężczyźni	kobiety	mężczyźni	kobiety	OGÓŁEM	mężczyźni	kobiety	mężczyźni	kobiety
	w liczbach bezwzględnych			w odsetkach		w liczbach bezwzględnych			w odsetkach	
<b>PRZESTĘPSTWA PRZECIWKO CZCI I NIETYKALNOŚCI CIELESNEJ (art. 212-217 kk)</b>	240	194	46	80,8	19,2	112	101	11	90,2	9,8
<b>PRZESTĘPSTWA PRZECIWKO DZIAŁALNOŚCI INSTYTUCJI PAŃSTWOWYCH ORAZ SAMORZĄDU TERYTORIALNEGO (art 222-231 kk)</b>	13 028	11 741	1 287	90,1	9,9	11 349	10 156	1 193	89,5	10,5
w tym:										
Naruszenie nietykalności cielesnej lub czynna napaść na funkcjonariusza publicznego (art. 222 i 223 kk)	3 505	3 142	363	89,6	10,4	3 148	2 812	336	89,3	10,7
Wywieranie wpływu na czynności urzędowe organu administracji rządowej, samorządowej lub państwowej (art. 224 §1 kk)	472	431	41	91,3	8,7	320	288	32	90,0	10,0
Wywieranie wpływu na funkcjonariusza publicznego (art. 224 §2 kk)	2 780	2 561	219	92,1	7,9	2 350	2 154	196	91,7	8,3
Znieważenie funkcjonariusza publicznego albo znieważanie lub poniżanie organu konstytucyjnego RP (art. 226 kk)	3 794	3 460	334	91,2	8,8	3 379	3 067	312	90,8	9,2
Sprzedajność (art. 228 kk)	256	227	29	88,7	11,3	219	194	25	88,6	11,4
Przekupstwo (art. 229 kk)	1 434	1 307	127	91,1	8,9	1 213	1 087	126	89,6	10,4
Płatna protekcja (art. 230 kk)	94	70	24	74,5	25,5	108	96	12	88,9	11,1
Nadanie uprawnień przez funkcjonariusza publicznego (art. 231 kk)	130	98	32	75,4	24,6	134	101	33	75,4	24,6
<b>PRZESTĘPSTWA PRZECIWKO WYMIAROWI SPRAWIEDLIWOŚCI (art. 232-247 kk)</b>	19 837	18 877	960	95,2	4,8	15 887	15 054	833	94,8	5,2
w tym:										
Fałszywe zeznania (art. 233 kk)	1 963	1 466	497	74,7	25,3	1 653	1 221	432	73,9	26,1
<b>PRZESTĘPSTWA PRZECIWKO PORZĄDKOWI PUBLICZNEMU (art. 252-264 kk)</b>	2 866	2 608	258	91,0	9,0	2 705	2 472	233	91,4	8,6
<b>PRZESTĘPSTWA PRZECIWKO WIARYGODNOŚCI DOKUMENTÓW (art. 270-277 kk)</b>	8 829	6 466	2 363	73,2	26,8	8 218	6 142	2 076	74,7	25,3
w tym:										
Fałszowanie dokumentów (art. 270 kk)	6 343	4 549	1 794	71,7	28,3	5 975	4 407	1 568	73,8	26,2

**Tab.4.2. Skazani według płci i rodzajów przestępstw w 2014 r. i 2015 r. (dok.)**

Wyszczególnienie	2014					2015				
	OGÓŁEM	mężczyźni	kobiety	mężczyźni	kobiety	OGÓŁEM	mężczyźni	kobiety	mężczyźni	kobiety
	w liczbach bezwzględnych			w odsetkach		w liczbach bezwzględnych			w odsetkach	
<b>PRZESTĘPSTWA PRZECIWKO MIENIU (art. 278-295 kk)</b>	<b>93 980</b>	<b>80 837</b>	<b>13 143</b>	<b>86,0</b>	<b>14,0</b>	<b>83 397</b>	<b>70 863</b>	<b>12 534</b>	<b>85,0</b>	<b>15,0</b>
w tym:										
Kradzież rzeczy (art. 278 kk)	29 573	25 483	4 090	86,2	13,8	24 783	21 186	3 597	85,5	14,5
Kradzież z włamaniem (art. 279 kk)	14 465	13 933	532	96,3	3,7	12 771	12 271	500	96,1	3,9
Rozbój (art. 280 kk)	4 795	4 582	213	95,6	4,4	4 170	3 958	212	94,9	5,1
Kradzież rozbójnicza (art. 281 kk)	607	577	30	95,1	4,9	688	649	39	94,3	5,7
Wymuszenie rozbójnicze (art. 282 kk)	463	442	21	95,5	4,5	425	410	15	96,5	3,5
<b>OBROTOWI GOSPODARCZEMU (art. 296-309kk)</b>	<b>13 710</b>	<b>10 949</b>	<b>2 761</b>	<b>79,9</b>	<b>20,1</b>	<b>13 051</b>	<b>10 532</b>	<b>2 519</b>	<b>80,7</b>	<b>19,3</b>
<b>PRZESTĘPSTWA SKARBOWE</b> Kodeks karny skarbowy	<b>8 548</b>	<b>697</b>	<b>938</b>	<b>8,2</b>	<b>11,0</b>	<b>8 481</b>	<b>6 993</b>	<b>1 488</b>	<b>82,5</b>	<b>17,5</b>

Tabela 4.3 Skazani według wieku i rodzajów przestępstw w 2015 r.

Wyszczególnienie	Wiek (lata)										
	ogółem	17-21	22-24	25-29	30-34	35-39	40-44	45-49	50-59	60 i więcej	nieokreślony
	w liczbach bezwzględnych										
<b>O G Ó Ł E M</b> skazania wg art. Kk i ustaw szczególnych	260 034	40 315	26 303	42 175	37 813	30 741	23 897	18 653	28 876	10 854	407
w tym:											
<b>PRZESTĘPSTWA PRZECIWKO ŻYCIU I ZDROWIU</b> (art. 148-162 kk oraz ustawy szczególne)	29 847	9 140	4 827	5 970	4 038	2 235	1 212	721	1 137	519	48
w tym:											
Zabójstwo (art.148 kk)	362	57	38	40	46	40	34	36	41	30	0
Uszczerbek na zdrowiu (art. 156 i 157 kk)	6 320	1 151	634	997	933	757	486	334	663	363	2
Udział w bójce lub pobiciu (art. 158 i 159 kk)	5 879	2 418	1 032	1 087	577	317	189	103	120	36	0
Przestępstwa z ustaw o przeciwdziałaniu narkomanii	16 403	5 446	3 067	3 729	2 314	974	412	190	190	35	46
<b>PRZESTĘPSTWA PRZECIWKO BEZPIECZEŃSTWU POWSZECHNEMU I BEZPIECZEŃSTWU W KOMUNIKACJI</b> (art. 163-180 kk)	61 255	4 993	4 870	8 282	8 467	7 989	7 198	5 818	9 707	3 930	1
w tym:											
Prowadzenie pojazdu na drodze przez osobę w stanie nietrzeźwym lub pod wpływem środka odurzającego (art. 178a kk)	53 783	4 076	4 081	7 173	7 480	7 171	6 548	5 343	8 727	3 184	0

Tab.4.3. Skazani według wieku i rodzajów przestępstw w 2015 r. (c.d.)

Wyszczególnienie	Wiek (lata)										
	ogółem	17-21	22-24	25-29	30-34	35-39	40-44	45-49	50-59	60 i więcej	nieokreślony
	w liczbach bezwzględnych										
<b>PRZESTĘPSTWA PRZECIWKO WOLNOŚCI, WOLNOŚCI SUMIENIA I WYZNANIA, WOLNOŚCI SEKSUALNEJ I OBYCZAJNOŚCI (art. 189-205 kk)</b>	<b>9 688</b>	<b>1 362</b>	<b>816</b>	<b>1 428</b>	<b>1 534</b>	<b>1 312</b>	<b>855</b>	<b>694</b>	<b>1 112</b>	<b>558</b>	<b>17</b>
w tym:											
Groźba karalna i zmuszanie (art. 190 i 191 a kk)	7 003	835	560	1 007	1 133	968	644	514	882	455	5
Zgwałcenie (art.197 kk)	643	101	39	101	120	96	53	56	60	17	0
Obcowanie płciowe z małoletnim poniżej 15 lat (art. 200 §1 kk)	610	180	48	64	60	64	46	44	56	42	6
Publiczne prezentowanie lub produkowanie treści pornograficznych (art. 202 kk)	114	22	10	19	16	19	8	10	4	3	3
<b>PRZESTĘPSTWA PRZECIWKO RODZINIE I OPIECE (art. 206-211 kk)</b>	<b>21 659</b>	<b>844</b>	<b>1 240</b>	<b>3 045</b>	<b>3 917</b>	<b>3 824</b>	<b>3 196</b>	<b>2 213</b>	<b>2 614</b>	<b>757</b>	<b>9</b>
w tym:											
Znęcanie się nad członkiem rodziny lub inną osobą zależną lub bezradną (art.207 kk)	10 840	572	514	1 177	1 541	1 582	1 499	1 289	1 938	720	8
Uchylenie się od obowiązku alimentacyjnego (art. 209 kk)	10 746	255	721	1 858	2 363	2 231	1 694	922	665	36	1
<b>PRZESTĘPSTWA PRZECIWKO CZCI I NIETYKALNOŚCI CIELESNEJ (art. 212-217 kk)</b>	<b>112</b>	<b>16</b>	<b>10</b>	<b>22</b>	<b>17</b>	<b>12</b>	<b>7</b>	<b>6</b>	<b>12</b>	<b>10</b>	<b>0</b>

Tab.4.3. Skazani według wieku i rodzajów przestępstw w 2015 r. (c.d.)

Wyszczególnienie	Wiek (lata)										
	ogółem	17-21	22-24	25-29	30-34	35-39	40-44	45-49	50-59	60 i więcej	nieokreślony
	w liczbach bezwzględnych										
<b>PRZESTĘPSTWA PRZECIWKO DZIAŁALNOŚCI INSTYTUCJI PAŃSTWOWYCH ORAZ SAMORZĄDU TERYTORIALNEGO (art 222-231 kk)</b>	<b>11 349</b>	<b>1 782</b>	<b>1 308</b>	<b>1 988</b>	<b>1 701</b>	<b>1 268</b>	<b>899</b>	<b>774</b>	<b>1 211</b>	<b>414</b>	<b>4</b>
w tym:											
Naruszenie nietykalności cielesnej lub czynna napaść na funkcjonariusza publicznego (art. 222 i 223 kk)	3 148	588	428	574	479	316	210	167	278	108	0
Wywieranie wpływu na czynności urzędowe organu administracji rządowej, samorządowej lub państwowej (art. 224 §1 kk)	320	51	47	53	45	39	23	19	34	9	0
Wywieranie wpływu na funkcjonariusza publicznego (art. 224 §2 kk)	2 350	399	287	455	372	257	162	140	200	77	1
Znieważenie funkcjonariusza publicznego albo znieważanie lub poniżanie organu konstytucyjnego RP (art. 226 kk)	3 379	622	410	627	470	372	258	190	317	113	0
Sprzedajność (art. 228 kk)	219	1	1	19	44	40	32	33	35	13	1
Przekupstwo (art. 229 kk)	1 213	51	82	152	171	158	139	150	236	74	0
Płatna protekcja (art. 230 kk)	108	3	5	9	17	14	11	14	31	3	1
Nadanie uprawnień przez funkcjonariusza publicznego (art. 231 kk)	134	2	3	15	22	21	17	22	26	6	0



Tab.4.3. Skazani według wieku i rodzajów przestępstw w 2015 r. (dok.)

Wyszczególnienie	Wiek (lata)										
	ogółem	17-21	22-24	25-29	30-34	35-39	40-44	45-49	50-59	60 i więcej	nieokreślony
	w liczbach bezwzględnych										
<b>PRZESTĘPSTWA PRZECIWKO WYMIAROWI SPRAWIEDLIWOŚCI (art. 232-247 kk)</b>	<b>15 887</b>	<b>1 277</b>	<b>1 238</b>	<b>2 103</b>	<b>2 108</b>	<b>1 893</b>	<b>1 741</b>	<b>1 516</b>	<b>2 837</b>	<b>1 172</b>	<b>2</b>
w tym:											
Fałszywe zeznania (art. 233 kk)	1 653	265	194	242	234	180	143	102	192	100	1
<b>PRZESTĘPSTWA PRZECIWKO PORZĄDKOWI PUBLICZNEMU (art. 252-264 kk)</b>	<b>2 705</b>	<b>454</b>	<b>300</b>	<b>505</b>	<b>396</b>	<b>313</b>	<b>216</b>	<b>166</b>	<b>226</b>	<b>113</b>	<b>16</b>
<b>PRZESTĘPSTWA PRZECIWKO WIARYGODNOŚCI DOKUMENTÓW (art. 270-277 kk)</b>	<b>8 218</b>	<b>786</b>	<b>738</b>	<b>1 371</b>	<b>1 309</b>	<b>1 077</b>	<b>837</b>	<b>697</b>	<b>981</b>	<b>366</b>	<b>56</b>
w tym:											
Fałszowanie dokumentów (art. 270 kk)	5 975	578	569	1 030	947	798	623	502	653	230	45
<b>PRZESTĘPSTWA PRZECIWKO MIENIU (art. 278-295 kk)</b>	<b>83 397</b>	<b>18 715</b>	<b>9 959</b>	<b>15 388</b>	<b>11 981</b>	<b>8 476</b>	<b>5 864</b>	<b>4 415</b>	<b>6 411</b>	<b>1 999</b>	<b>189</b>
w tym:											
Kradzież rzeczy (art. 278 kk)	24 783	5 313	2 608	4 242	3 537	2 546	1 756	1 460	2 409	848	64
Kradzież z włamaniem (art. 279 kk)	12 771	4 031	1 711	2 477	1 720	1 076	651	450	508	125	22
Rozbój (art. 280 kk)	4 170	1 526	552	801	592	315	193	92	81	17	1
Kradzież rozbójnicza (art. 281 kk)	688	228	101	145	98	47	27	15	20	7	0
Wymuszenie rozbójnicze (art. 282 kk)	425	121	57	87	65	44	18	12	18	3	0
<b>OBROTOWI GOSPODARCZEMU (art. 296-309kk)</b>	<b>13 051</b>	<b>532</b>	<b>752</b>	<b>1 674</b>	<b>1 990</b>	<b>1 981</b>	<b>1 603</b>	<b>1 364</b>	<b>2 240</b>	<b>859</b>	<b>56</b>
<b>PRZESTĘPSTWA SKARBOWE Kodeks karny skarbowy</b>	<b>8 481</b>	<b>329</b>	<b>486</b>	<b>1 128</b>	<b>1 387</b>	<b>1 347</b>	<b>1 030</b>	<b>879</b>	<b>1 370</b>	<b>494</b>	<b>31</b>



---

## **5. WOJEWÓDZTWA, MIASTO, WIEŚ**

---



Tabela 5.1 Osoby dorosłe skazane za przestępstwa popełnione w mieście i na wsi w podziale na województwa

Województwo	2011			2012			2013			2014			2015		
	ogółem	miasto	wieś	ogółem	miasto	wieś	ogółem	miasto	wieś	ogółem	miasto	wieś	ogółem	miasto	wieś
<b>Polska ogółem</b>	<b>423 464</b>	<b>269 199</b>	<b>153 653</b>	<b>408 107</b>	<b>262 056</b>	<b>145 249</b>	<b>353 208</b>	<b>232 181</b>	<b>120 363</b>	<b>295 353</b>	<b>191 643</b>	<b>102 716</b>	<b>260 034</b>	<b>168 204</b>	<b>90 503</b>
dolnośląskie	37 630	26 325	11 305	34 919	24 788	10 131	29 765	21 428	8 337	25 625	17 742	7 883	21 541	14 991	6 550
kujawsko-pomorskie	23 049	14 445	8 604	21 361	13 310	8 051	18 333	11 971	6 362	15 858	10 122	5 736	12 870	8 260	4 610
lubelskie	25 462	12 074	13 388	25 815	13 255	12 560	21 543	11 063	10 480	17 858	8 766	9 092	17 669	8 730	8 939
lubuskie	17 536	10 889	6 647	16 745	10 912	5 833	13 241	8 693	4 548	11 065	7 237	3 828	9 505	6 347	3 158
łódzkie	28 059	18 652	9 407	26 262	17 471	8 791	22 755	15 579	7 176	18 075	12 896	5 179	15 236	10 512	4 724
małopolskie	25 186	14 839	10 347	24 680	15 005	9 675	22 103	13 892	8 211	19 266	12 019	7 247	18 364	11 415	6 949
mazowieckie	55 031	35 335	19 696	52 878	34 082	18 796	47 457	31 113	16 344	38 473	26 042	12 431	34 207	23 406	10 801
opolskie	12 327	7 240	5 087	12 037	7 496	4 541	10 215	6 593	3 622	8 218	5 463	2 755	6 802	4 463	2 339
podkarpackie	19 062	8 789	10 273	18 902	8 742	10 160	15 837	7 303	8 534	12 521	6 015	6 506	11 686	5 490	6 196
podlaskie	12 456	7 206	5 250	12 098	7 128	4 970	10 182	6 315	3 867	8 731	5 402	3 329	7 583	4 562	3 021
pomorskie	22 691	15 026	7 665	22 362	14 810	7 552	19 132	13 066	6 066	17 052	9 934	7 118	14 116	8 221	5 895
śląskie	52 384	43 312	9 072	49 254	40 699	8 555	44 940	37 470	7 470	39 977	31 674	8 303	35 008	27 329	7 679
świętokrzyskie	14 104	6 867	7 237	12 886	6 592	6 294	10 437	5 458	4 979	7 936	4 315	3 621	7 192	4 056	3 136
warmińsko-mazurskie	18 286	10 922	7 364	17 407	10 326	7 081	15 053	9 103	5 950	12 927	7 381	5 546	10 821	6 274	4 547
wielkopolskie	35 607	21 387	14 220	35 660	21 235	14 425	32 192	19 516	12 676	25 261	15 544	9 717	21 624	13 694	7 930
zachodnio-pomorskie	23 982	15 891	8 091	24 039	16 205	7 834	19 359	13 618	5 741	15 516	11 091	4 425	14 483	10 454	4 029

**Wykres 5.1 Osoby dorosłe skazane za przestępstwa popełnione w mieście i na wsi w podziale na województwa w 2015 r.**

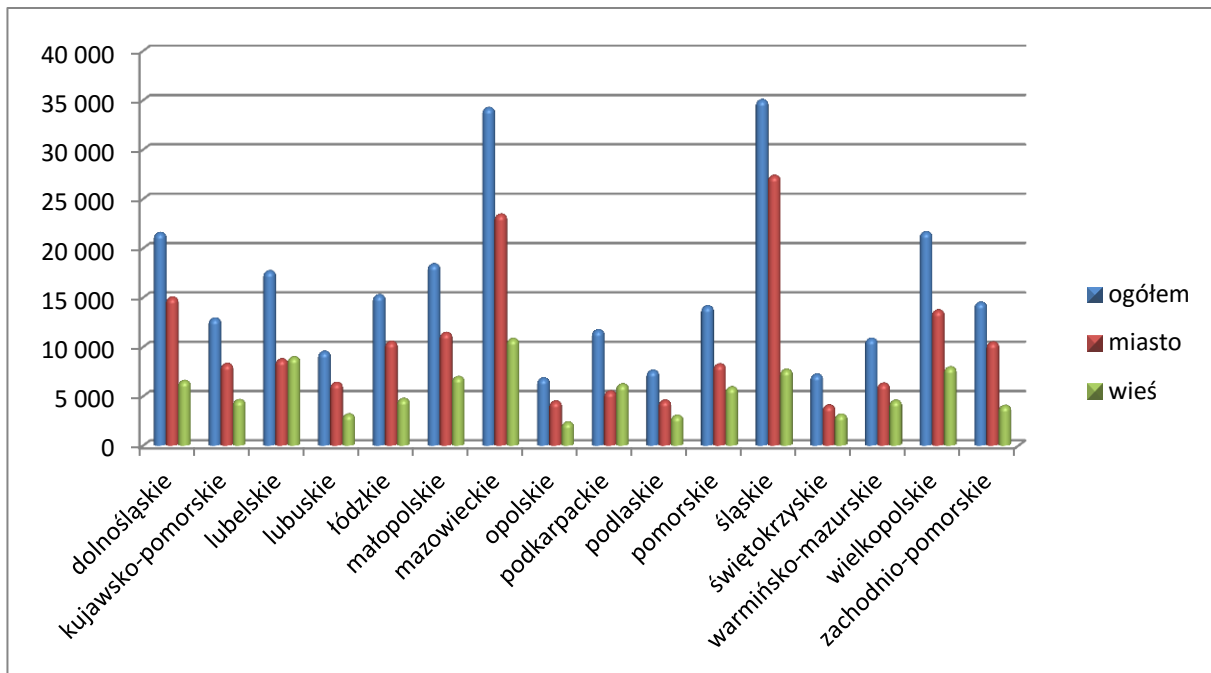

W tabeli 5.1 oraz na wykresie 5.1 pokazana jest ilość osób skazanych w mieście i na wsi w odniesieniu do ilości osób skazanych ogółem. We wszystkich badanych latach zauważamy mniejszą liczbą osób skazanych ze wsi.

Rzeczywista przestępczość z danego obszaru jest możliwa do określenia dopiero w powiązaniu z ilością ludzi zamieszkałych na tym terenie, czyli przy wykorzystaniu współczynnika przestępczości. Pokazuje on realny obraz przestępczości na terenach miejskich i wiejskich (poniżej tabela 5.2 i wykres 5.2). Przy porównaniu współczynników we wszystkich analizowanych latach współczynnik dotyczący wsi jest nieznacznie niższy od współczynnika przestępczości odnoszącego się do miast. Dysproporcja ta nie jest już aż tak znacząca jak w przypadku wzięcia pod uwagę liczb bezwzględnych ilości dorosłych osób skazanych z terenów miasta i wsi.

**Tabela 5.2 Współczynnik przestępczości w województwach  
(według miejsca popełnienia przestępstwa)**

Województwo	2011	2012	2013	2014	2015
<b>Polska ogółem</b>	<b>135,1</b>	<b>129,9</b>	<b>112,2</b>	<b>93,7</b>	<b>82,5</b>
dolnośląskie	156,0	144,5	123,1	105,9	89,1
kujawsko-pomorskie	136,0	125,6	107,6	93,0	75,4
lubelskie	144,6	146,5	122,3	101,5	100,5
lubuskie	211,6	201,4	159,0	132,8	114,0
łódzkie	133,8	125,4	108,9	86,7	73,3
małopolskie	93,9	91,5	81,6	70,8	67,2
mazowieckie	128,3	122,7	109,8	88,7	78,6
opolskie	146,2	142,7	121,4	97,9	81,1
podkarpackie	112,0	110,5	92,2	72,6	67,6
podlaskie	127,6	123,6	103,9	89,0	77,3
pomorskie	124,4	121,9	103,9	92,2	76,0
śląskie	136,6	128,5	117,4	104,7	91,9
świętokrzyskie	134,5	122,8	99,5	75,7	68,7
warmińsko-mazurskie	156,9	148,8	128,5	110,2	92,2
wielkopolskie	128,6	128,1	115,3	90,2	77,0
zachodnio-pomorskie	170,5	170,3	136,9	109,6	102,3

W powyższej tabeli przedstawiono wartość współczynnika przestępczości w poszczególnych województwach w analizowanym okresie. W związku ze zróżnicowanym zaludnieniem województw jest to narzędzie dobrze odzwierciedlające przestępczość w różnych regionach kraju, pokazujące ilość osób skazanych na 10 tysięcy mieszkańców. Zobrazowane jest to na wykresie 5.2. Zdecydowanie wyższy poziom współczynnika przestępczości, w stosunku do pozostałych województw, odnotowano w województwie lubuskim. Natomiast najmniejszą wartość tego współczynnika można zaobserwować w województwie małopolskim.

Wykres 5.2 Współczynnik przestępczości według województw w latach 2011-2015



Tabela 5.3 Współczynnik przestępczości w mieście i na wsi

Rok	ogółem	miasto	wieś	ogółem	miasto	wieś
	w liczbach bezwzględnych			współczynnik przestępczości		
<b>2011</b>	423 464	269 199	153 653	135,1	138,5	129,1
<b>2012</b>	408 107	262 056	145 249	129,9	134,9	121,1
<b>2013</b>	353 208	232 181	120 363	112,2	119,7	99,6
<b>2014</b>	295 353	191 643	102 716	93,7	99,0	84,5
<b>2015</b>	260 034	168 204	90 503	82,5	87,0	74,2



Wykres 5.3 Współczynnik przestępczości w mieście i na wsi

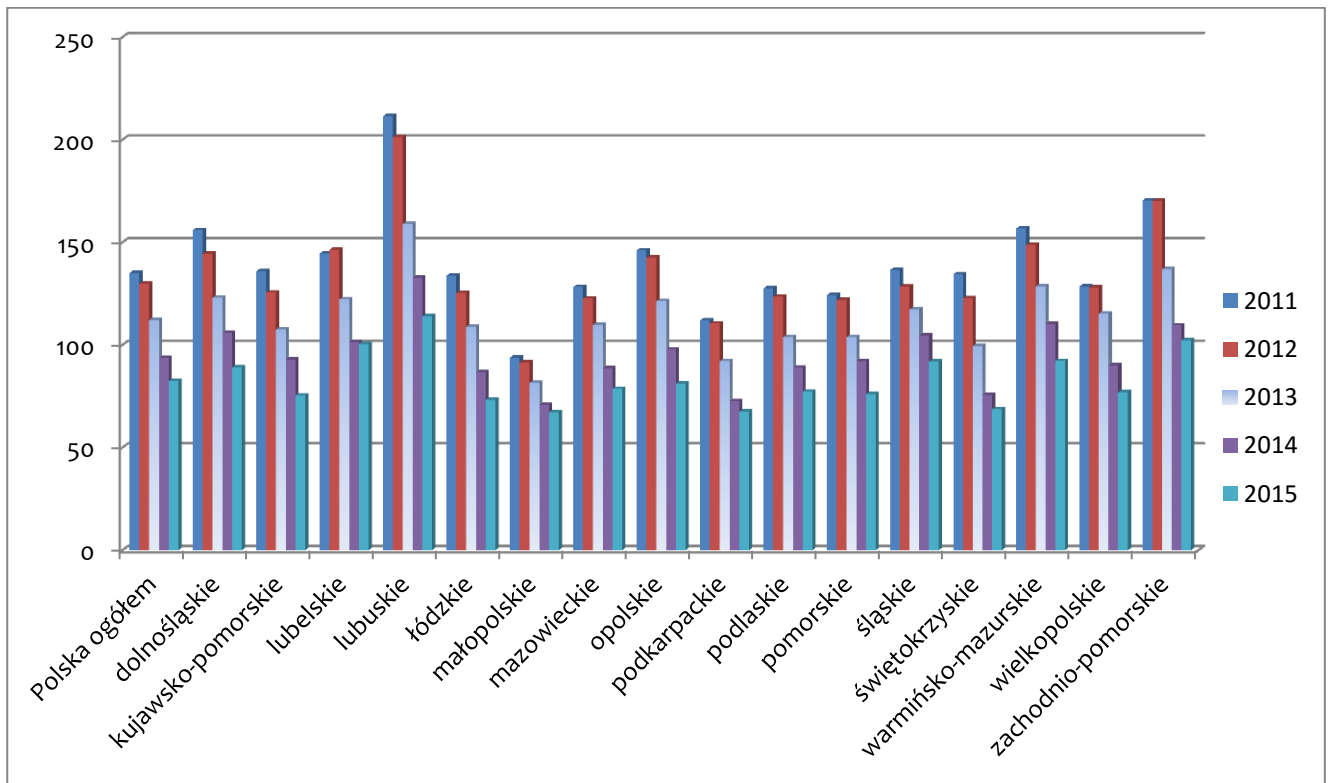

Tabela 5.4 Skazania według miejsca popełnienia wybranych przestępstw (miasto, wieś)

Wyszczególnienie	2011			2012			2013			2014			2015		
	OGÓŁEM	MIASTO	WIEŚ	OGÓŁEM	MIASTO	WIEŚ	OGÓŁEM	MIASTO	WIEŚ	OGÓŁEM	MIASTO	WIEŚ	OGÓŁEM	MIASTO	WIEŚ
<b>OGÓŁEM</b> skazania wg art. Kk i ustaw szczególnych	423 464	269 199	153 653	408 107	262 056	145 249	353 208	232 181	120 363	295 353	191 643	102 716	260 034	168 204	90 503
w tym:															
<b>PRZESTĘPSTWA PRZECIWKO ŻYCIU I ZDROWIU (art. 148-162 kk oraz ustawy szczególne)</b>	40 356	29 888	10 366	37 970	28 025	9 836	35 455	26 173	9 180	32 618	23 258	9 243	29 847	21 167	8 491
w tym:															
Zabójstwo (art.148 kk)	467	337	121	493	359	127	466	353	110	383	265	117	362	263	98
Uszczerbek na zdrowiu (art. 156 i 157 kk)	7 339	4 898	2 432	7 335	4 882	2 443	7 055	4 730	2 308	6 979	4 571	2 399	6 320	4 068	2 230
Udział w bójce lub pobiciu (art. 158 i 159 kk)	10 413	6 717	3 694	9 903	6 567	3 332	8 739	5 899	2 838	6 818	4 470	2 344	5 879	3 867	2 002
Przestępstwa z ustaw o przeciwdziałaniu narkomanii	21 055	17 192	3 782	19 231	15 499	3 645	18 191	14 519	3 592	17 466	13 310	4 053	16 403	12 398	3 849
<b>PRZESTĘPSTWA PRZECIWKO BEZPIECZEŃSTWU POWSZECHNEMU I BEZPIECZEŃSTWU W KOMUNIKACJI (art. 163-180 kk)</b>	138 817	70 295	68 488	133 438	68 510	64 905	100 419	52 577	47 803	72 138	38 225	33 883	61 255	32 204	28 980
w tym:															
Prowadzenie pojazdu na drodze przez osobę w stanie nietrzeźwym lub pod wpływem środka odurzającego (art. 178a kk)	130 285	65 747	64 526	125 305	63 952	61 347	93 115	48 534	44 572	65 378	34 493	30 868	53 783	27 983	25 755
<b>PRZESTĘPSTWA PRZECIWKO WOLNOŚCI, WOLNOŚCI SUMIENIA I WYZNANIA, WOLNOŚCI SEKSUALNEJ I OBYCZAJNOŚCI (art. 189-205 kk)</b>	10 798	7 291	3 500	10 835	7 382	3 440	10 374	7 211	3 155	10 471	6 948	3 496	9 688	6 399	3 261
w tym:															
Groźba karalna i zmuszanie (art. 190 i 191 a kk)	7 795	5 360	2 433	7 924	5 466	2 454	7 490	5 282	2 207	7 639	5 096	2 523	7 003	4 708	2 280

Tab. 5.4. Skazania według miejsca popełnienia wybranych przestępstw (miasto, wieś) (c.d.)

Wyszczególnienie	2011			2012			2013			2014			2015		
	OGÓŁEM	MIASTO	WIEŚ	OGÓŁEM	MIASTO	WIEŚ	OGÓŁEM	MIASTO	WIEŚ	OGÓŁEM	MIASTO	WIEŚ	OGÓŁEM	MIASTO	WIEŚ
Zgwałcenie (art.197 kk)	699	423	274	719	475	243	701	458	242	651	417	233	643	397	245
Obcowanie pćciowe z małoletnim poniżej 15 lat (art. 200 §1 kk)	636	397	239	615	358	255	606	358	246	596	342	253	610	355	252
Publiczne prezentowanie lub produkowanie treści pornograficznych (art. 202 kk)	227	179	48	182	152	30	167	136	31	143	108	35	114	78	35
<b>PRZESTĘPSTWA PRZECIWKO RODZINIE I OPIECE (art. 206-211 kk)</b>	<b>29 491</b>	<b>17 423</b>	<b>12 059</b>	<b>24 740</b>	<b>14 805</b>	<b>9 933</b>	<b>25 667</b>	<b>15 423</b>	<b>10 238</b>	<b>24 488</b>	<b>14 058</b>	<b>10 395</b>	<b>21 659</b>	<b>12 239</b>	<b>9 389</b>
w tym:															
Znęcanie się nad członkiem rodziny lub inną osobą zależną lub bezradną (art.207 kk)	13 214	7 153	6 060	12 388	6 725	5 663	11 679	6 266	5 412	11 442	5 921	5 518	10 840	5 548	5 285
Uchylenie się od obowiązku alimentacyjnego (art. 209 kk)	16 138	10 195	5 937	12 271	8 039	4 230	13 911	9 110	4 797	12 967	8 090	4 846	10 746	6 642	4 081
<b>PRZESTĘPSTWA PRZECIWKO CZCI I NIETYKALNOŚCI CIELESNEJ (art. 212-217 kk)</b>	<b>1 270</b>	<b>782</b>	<b>487</b>	<b>1 413</b>	<b>923</b>	<b>490</b>	<b>270</b>	<b>161</b>	<b>108</b>	<b>240</b>	<b>151</b>	<b>89</b>	<b>112</b>	<b>73</b>	<b>39</b>
<b>PRZESTĘPSTWA PRZECIWKO DZIAŁALNOŚCI INSTYTUCJI PAŃSTWOWYCH ORAZ SAMORZĄDU TERYTORIALNEGO (art 222-231 kk)</b>	<b>13 693</b>	<b>10 497</b>	<b>3 195</b>	<b>13 316</b>	<b>10 465</b>	<b>2 844</b>	<b>13 141</b>	<b>10 390</b>	<b>2 747</b>	<b>13 028</b>	<b>10 081</b>	<b>2 941</b>	<b>11 349</b>	<b>8 647</b>	<b>2 700</b>
w tym:															
Naruszenie nietykalności cielesnej lub czynna napać na funkcjonariusza publicznego (art. 222 i 223 kk)	3 134	2 537	597	3 124	2 568	555	3 250	2 667	583	3 505	2 777	728	3 148	2 431	717
Wywieranie wpływu na czynności urzędowe organu administracji rządowej, samorządowej lub państwowej (art. 224 §1 kk)	726	542	184	788	627	161	722	544	178	472	338	134	320	244	76
Wywieranie wpływu na funkcjonariusza publicznego (art. 224 §2 kk)	2 917	2 206	711	2 954	2 287	666	2 803	2 168	635	2 780	2 078	701	2 350	1 754	595

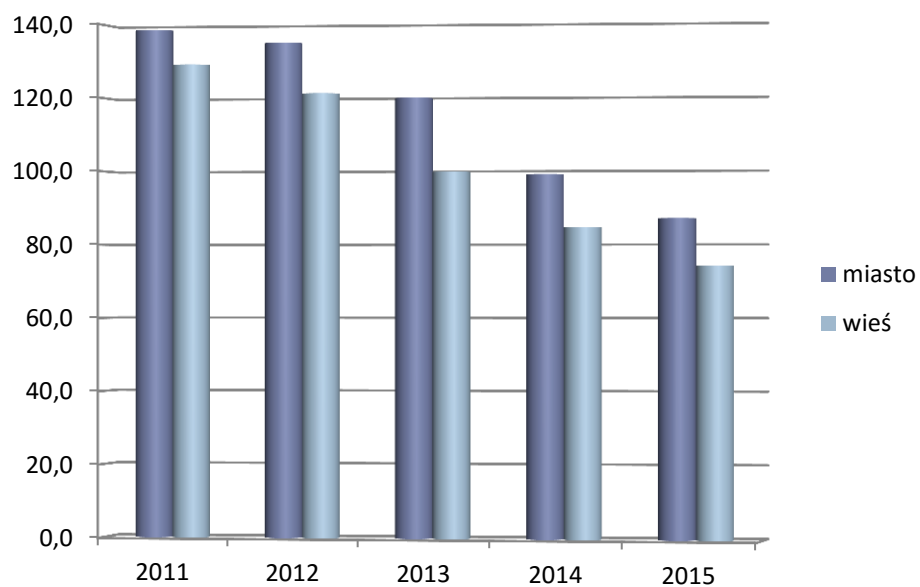
Tab. 5.4. Skazania według miejsca popełnienia wybranych przestępstw (miasto, wieś) (c.d.)

Wyszczególnienie	2011			2012			2013			2014			2015		
	OGÓŁEM	MIASTO	WIEŚ	OGÓŁEM	MIASTO	WIEŚ	OGÓŁEM	MIASTO	WIEŚ	OGÓŁEM	MIASTO	WIEŚ	OGÓŁEM	MIASTO	WIEŚ
Znieważenie funkcjonariusza publicznego albo znieważanie lub poniżanie organu konstytucyjnego RP (art. 226 kk)	3 882	3 158	724	3 750	3 079	670	3 670	3 044	626	3 794	3 085	709	3 379	2 672	707
Sprzedajność (art. 228 kk)	346	249	97	304	241	62	278	240	38	256	218	37	219	168	51
Przekupstwo (art. 229 kk)	1 975	1 220	754	1 644	1 061	582	1 720	1 156	562	1 434	968	464	1 213	813	400
Płatna protekcja (art. 230 kk)	143	127	16	119	99	20	102	87	13	94	78	16	108	86	22
Nadanie uprawnień przez funkcjonariusza publicznego (art. 231 kk)	170	129	41	153	122	30	164	132	32	130	108	21	134	95	39
<b>PRZESTĘPSTWA PRZECIWKO WYMIAROWI SPRAWIEDLIWOŚCI (art. 232-247 kk)</b>	<b>30 365</b>	<b>16 420</b>	<b>13 945</b>	<b>27 966</b>	<b>15 318</b>	<b>12 646</b>	<b>24 171</b>	<b>13 307</b>	<b>10 863</b>	<b>19 837</b>	<b>11 035</b>	<b>8 793</b>	<b>15 887</b>	<b>8 918</b>	<b>6 964</b>
w tym:															
Fałszywe zeznania (art. 233 kk)	2 696	2 375	321	2 517	2 245	271	2 145	1 941	203	1 963	1 739	223	1 653	1 478	174
<b>PRZESTĘPSTWA PRZECIWKO PORZĄDKOWI PUBLICZNEMU (art. 252-264 kk)</b>	<b>2 643</b>	<b>1 398</b>	<b>1 228</b>	<b>3 119</b>	<b>1 655</b>	<b>1 418</b>	<b>3 245</b>	<b>1 740</b>	<b>1 481</b>	<b>2 866</b>	<b>1 408</b>	<b>1 428</b>	<b>2 705</b>	<b>1 320</b>	<b>1 317</b>
<b>PRZESTĘPSTWA PRZECIWKO WIARYGODNOŚCI DOKUMENTÓW (art. 270-277 kk)</b>	<b>10 842</b>	<b>7 520</b>	<b>3 106</b>	<b>10 516</b>	<b>7 152</b>	<b>3 081</b>	<b>9 536</b>	<b>6 579</b>	<b>2 753</b>	<b>8 829</b>	<b>5 897</b>	<b>2 700</b>	<b>8 218</b>	<b>4 932</b>	<b>3 008</b>
w tym:															
Fałszowanie dokumentów (art. 270 kk)	7 733	5 325	2 325	7 519	5 155	2 281	6 954	4 808	2 054	6 343	4 163	2 027	5 975	3 407	2 360

Tab. 5.4. Skazania według miejsca popełnienia wybranych przestępstw (miasto, wieś) (dok.)

Wyszczególnienie	2011			2012			2013			2014			2015		
	OGÓŁEM	MIASTO	WIEŚ	OGÓŁEM	MIASTO	WIEŚ	OGÓŁEM	MIASTO	WIEŚ	OGÓŁEM	MIASTO	WIEŚ	OGÓŁEM	MIASTO	WIEŚ
<b>PRZESTĘPSTWA PRZECIWKO MIENIU (art. 278-295 kk)</b>	<b>127 963</b>	<b>95 727</b>	<b>32 035</b>	<b>127 758</b>	<b>95 489</b>	<b>32 024</b>	<b>113 431</b>	<b>85 955</b>	<b>27 214</b>	<b>93 980</b>	<b>69 313</b>	<b>24 223</b>	<b>83 397</b>	<b>61 800</b>	<b>21 031</b>
w tym:															
Kradzież rzeczy (art. 278 kk)	42 432	30 213	12 173	45 111	31 859	13 185	39 680	28 946	10 644	29 573	20 990	8 497	24 783	17 988	6 734
Kradzież z włamaniem (art. 279 kk)	17 874	11 968	5 856	17 856	11 699	6 081	15 585	10 377	5 137	14 465	9 426	4 973	12 771	8 353	4 326
Rozbój (art. 280 kk)	6 597	5 385	1 191	6 159	5 223	918	5 441	4 655	780	4 795	3 913	868	4 170	3 388	775
Kradzież rozbójnicza (art. 281 kk)	616	550	66	627	582	44	551	501	50	607	535	71	688	599	87
Wymuszenie rozbójnicze (art. 282 kk)	680	519	161	640	498	138	549	434	115	463	346	117	425	319	104
<b>OBROTOWI GOSPODARCZEMU (art. 296-309kk)</b>	<b>12 551</b>	<b>8 702</b>	<b>3 834</b>	<b>12 777</b>	<b>9 270</b>	<b>3 493</b>	<b>13 941</b>	<b>10 119</b>	<b>3 811</b>	<b>13 710</b>	<b>9 106</b>	<b>4 565</b>	<b>13 051</b>	<b>8 525</b>	<b>4 454</b>
<b>PRZESTĘPSTWA SKARBOWE</b> Kodeks karny skarbowy	<b>6 289</b>	<b>4 223</b>	<b>2 055</b>	<b>6 839</b>	<b>4 951</b>	<b>1 876</b>	<b>8 080</b>	<b>5 876</b>	<b>2 196</b>	<b>8 548</b>	<b>5 624</b>	<b>2 907</b>	<b>8 481</b>	<b>5 398</b>	<b>3 025</b>

**Wykres 5.4 Osoby dorosłe skazane za przestępstwa popełnione w mieście i na wsi (w odsetkach) w latach 2011-2015**

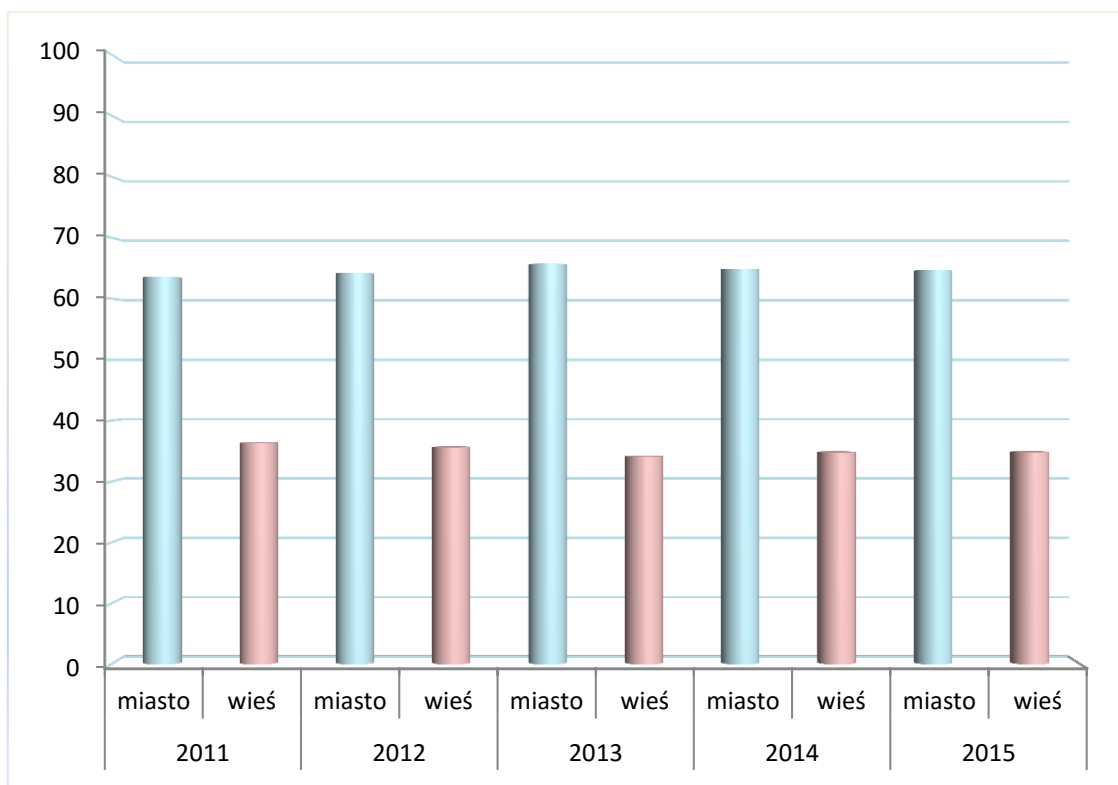

---

**6. PRAWOMOCNIE SKAZANI DOROŚLI  
ZA PRZESTĘPSTWA POPEŁNIONE  
W WIEKU PONIŻEJ 17 LAT**

---





**Tabela 6.1 Prawomocnie skazani dorośli za przestępstwa popełnione w wieku poniżej 17 lat w latach 2011-2015**

Województwo	2011	2012	2013	2014	2015
<b>Polska ogółem</b>	<b>711</b>	<b>632</b>	<b>550</b>	<b>688</b>	<b>731</b>
dolnośląskie	59	62	40	31	44
kujawsko-pomorskie	35	28	33	57	55
lubelskie	36	42	32	29	25
lubuskie	42	35	19	25	21
łódzkie	37	33	36	29	42
małopolskie	53	53	49	34	40
mazowieckie	84	62	69	164	165
opolskie	24	23	20	19	24
podkarpackie	33	26	25	29	23
podlaskie	34	21	8	19	16
pomorskie	38	35	33	53	69
śląskie	98	84	77	99	64
świętokrzyskie	28	19	16	13	26
warmińsko-mazurskie	31	46	24	34	15
wielkopolskie	51	36	42	32	35
zachodniopomorskie	28	27	27	21	29

**Wykres 6.1 Prawomocnie skazani dorośli za przestępstwa popełnione w wieku poniżej 17 lat w latach 2011-2015**

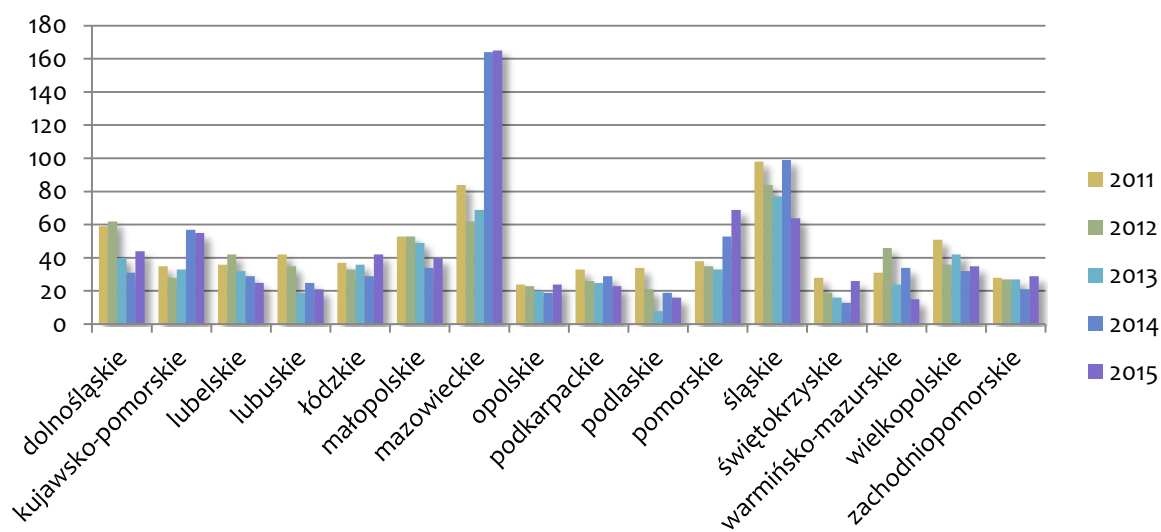

**Tabela 6.2 Prawomocnie skazani dorośli za przestępstwa popełnione w wieku poniżej 17 lat według płci i wieku w latach 2011-2015**

Wiek (w latach)	2011			2012			2013			2014			2015		
	OGÓŁEM	mężczyźni	kobiety	OGÓŁEM	mężczyźni	kobiety	OGÓŁEM	mężczyźni	kobiety	OGÓŁEM	mężczyźni	kobiety	OGÓŁEM	mężczyźni	kobiety
w liczbach bezwzględnych															
<b>ogółem</b>	711	653	58	632	599	33	550	509	41	688	620	68	731	650	81
do 14 włącznie	109	97	12	88	74	14	109	96	13	290	245	45	417	354	63
15	95	85	10	85	84	1	61	57	4	53	50	3	38	37	1
16	507	471	36	459	441	18	380	356	24	345	325	20	276	259	17
w odsetkach															
<b>ogółem</b>	100,0	91,8	8,2	100,0	94,8	5,2	100,0	92,5	7,5	100,0	90,1	9,9	100,0	88,9	11,1
do 14 włącznie	100,0	89,0	11,0	100,0	84,1	15,9	100,0	88,1	11,9	100,0	84,5	15,5	100,0	84,9	15,1
15	100,0	89,5	10,5	100,0	98,8	1,2	100,0	93,4	6,6	100,0	94,3	5,7	100,0	97,4	2,6
16	100,0	92,9	7,1	100,0	96,1	3,9	100,0	93,7	6,3	100,0	94,2	5,8	100,0	93,8	6,2

**Wykres 6.2 Prawomocnie skazani dorośli za przestępstwa popełnione w wieku poniżej 17 lat (według płci i wieku) w 2015 r.**

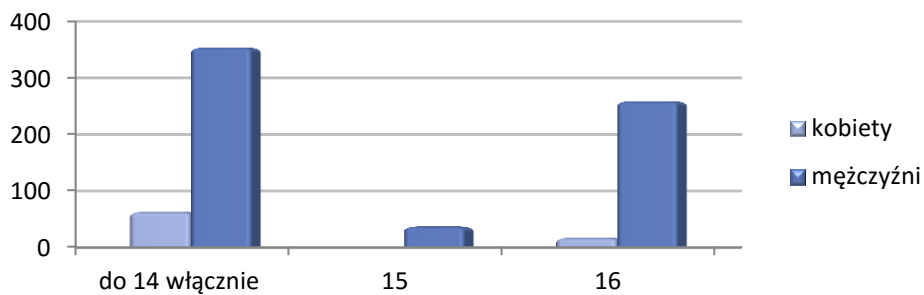

**Wykres 6.3 Prawomocnie skazani dorośli za przestępstwa popełnione w wieku poniżej 17 lat (według wieku) w 2015 r.**



---

## **7. MŁODOCIANI**

---

Tabela 7.1 Skazani młodociani (w wieku 17-21 lat) w momencie popełnienia przestępstwa według województw w latach 2011-2015

Województwo	2011			2012			2013			2014			2015		
	ogółem skazani	w tym młodociani		ogółem skazani	w tym młodociani		ogółem skazani	w tym młodociani		ogółem skazani	w tym młodociani		ogółem skazani	w tym młodociani	
		w liczbach bezwzględnych	w odsetkach		w liczbach bezwzględnych	w odsetkach		w liczbach bezwzględnych	w odsetkach		w liczbach bezwzględnych	w odsetkach		w liczbach bezwzględnych	w odsetkach
<b>Polska ogółem</b>	<b>423 464</b>	<b>75 447</b>	<b>17,8</b>	<b>408 107</b>	<b>71 666</b>	<b>17,6</b>	<b>353 208</b>	<b>60 171</b>	<b>17,0</b>	<b>295 353</b>	<b>48 970</b>	<b>16,6</b>	<b>260 034</b>	<b>40 315</b>	<b>15,5</b>
dolnośląskie	37 630	6 872	18,3	34 919	6 350	18,2	29 765	5 142	17,3	25 625	4 470	17,4	21 541	3 601	16,7
kujawsko-pomorskie	23 049	4 234	18,4	21 361	3 771	17,7	18 333	3 242	17,7	15 858	2 630	16,6	12 870	2 103	16,3
lubelskie	25 462	4 589	18,0	25 815	4 640	18,0	21 543	3 661	17,0	17 858	3 103	17,4	17 669	2 841	16,1
lubuskie	17 536	3 016	17,2	16 745	3 048	18,2	13 241	2 256	17,0	11 065	1 952	17,6	9 505	1 509	15,9
łódzkie	28 059	4 411	15,7	26 262	4 029	15,3	22 755	3 460	15,2	18 075	2 772	15,3	15 236	2 198	14,4
małopolskie	25 186	4 743	18,8	24 680	4 497	18,2	22 103	3 878	17,5	19 266	3 198	16,6	18 364	2 751	15,0
mazowieckie	55 031	9 549	17,4	52 878	8 713	16,5	47 457	7 600	16,0	38 473	5 800	15,1	34 207	4 912	14,4
opolskie	12 327	2 270	18,4	12 037	2 127	17,7	10 215	1 840	18,0	8 218	1 510	18,4	6 802	1 133	16,7
podkarpackie	19 062	3 539	18,6	18 902	3 505	18,5	15 837	2 729	17,2	12 521	2 102	16,8	11 686	1 797	15,4
podlaskie	12 456	2 401	19,3	12 098	2 115	17,5	10 182	1 807	17,7	8 731	1 474	16,9	7 583	1 201	15,8
pomorskie	22 691	4 627	20,4	22 362	4 352	19,5	19 132	3 740	19,5	17 052	3 175	18,6	14 116	2 372	16,8
śląskie	52 384	9 216	17,6	49 254	8 849	18,0	44 940	7 666	17,1	39 977	6 535	16,3	35 008	5 264	15,0
świętokrzyskie	14 104	2 127	15,1	12 886	1 984	15,4	10 437	1 703	16,3	7 936	1 388	17,5	7 192	1 103	15,3
warmińsko-mazurskie	18 286	3 716	20,3	17 407	3 544	20,4	15 053	2 935	19,5	12 927	2 289	17,7	10 821	1 848	17,1
wielkopolskie	35 607	5 643	15,8	35 660	5 539	15,5	32 192	4 854	15,1	25 261	3 646	14,4	21 624	3 127	14,5
zachodnio-pomorskie	23 982	4 409	18,4	24 039	4 495	18,7	19 359	3 576	18,5	15 516	2 779	17,9	14 483	2 365	16,3

**Wykres 7.1 Skazani młodociani w momencie popełnienia przestępstwa w latach 2011-2015**

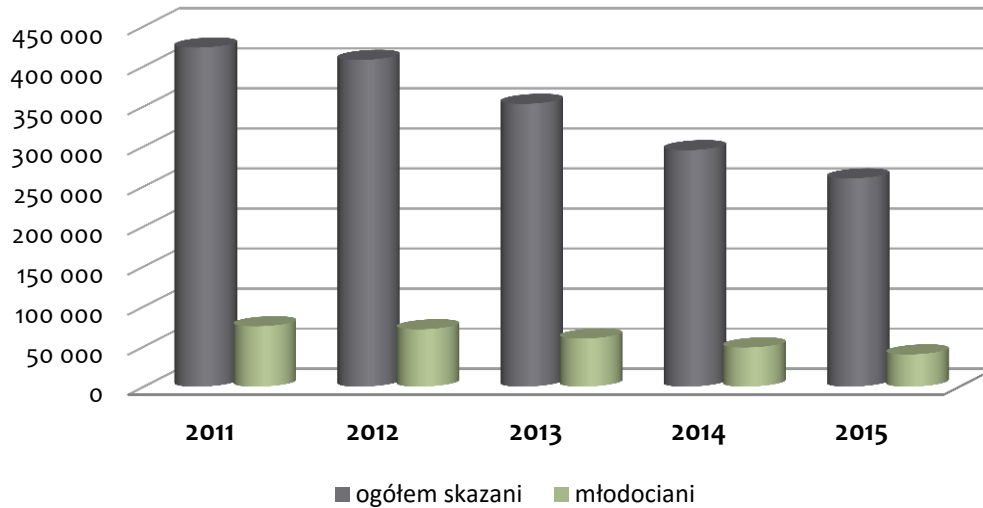

**Wykres 7.2 Skazani młodociani w momencie wydania wyroku w latach 2011-2015**

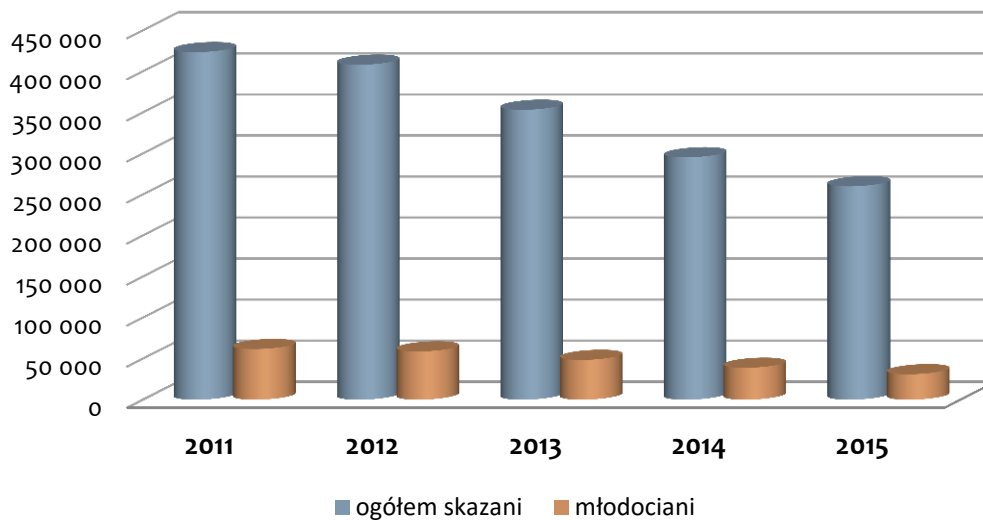

Na powyższych wykresach zobrazowano liczbę skazanych osób młodocianych (w wieku 17-21 lat) w odniesieniu do wszystkich dorosłych osób skazanych w zależności od momentu popełnienia lub momentu wydania wyroku.



---

## **8. POPRZEDNIA KARALNOŚĆ OSÓB SKAZANYCH**

---

**Tabela 8.1 Prawomocnie skazani dorośli z uwzględnieniem recydywy w latach 2011-2015**

Rok	Liczba skazań	w tym		
		Recydywiści		
		razem	64 § 1	64 § 2
		w liczbach bezwzględnych		
<b>2011</b>	423 464	18 660	16 682	1 978
<b>2012</b>	408 107	19 497	17 581	1 916
<b>2013</b>	353 208	17 902	16 146	1 756
<b>2014</b>	295 353	15 321	13 645	1 676
<b>2015</b>	260 034	14 458	12 845	1 613

**Wykres 8.1 Liczba recydywistów w latach 2011-2015**

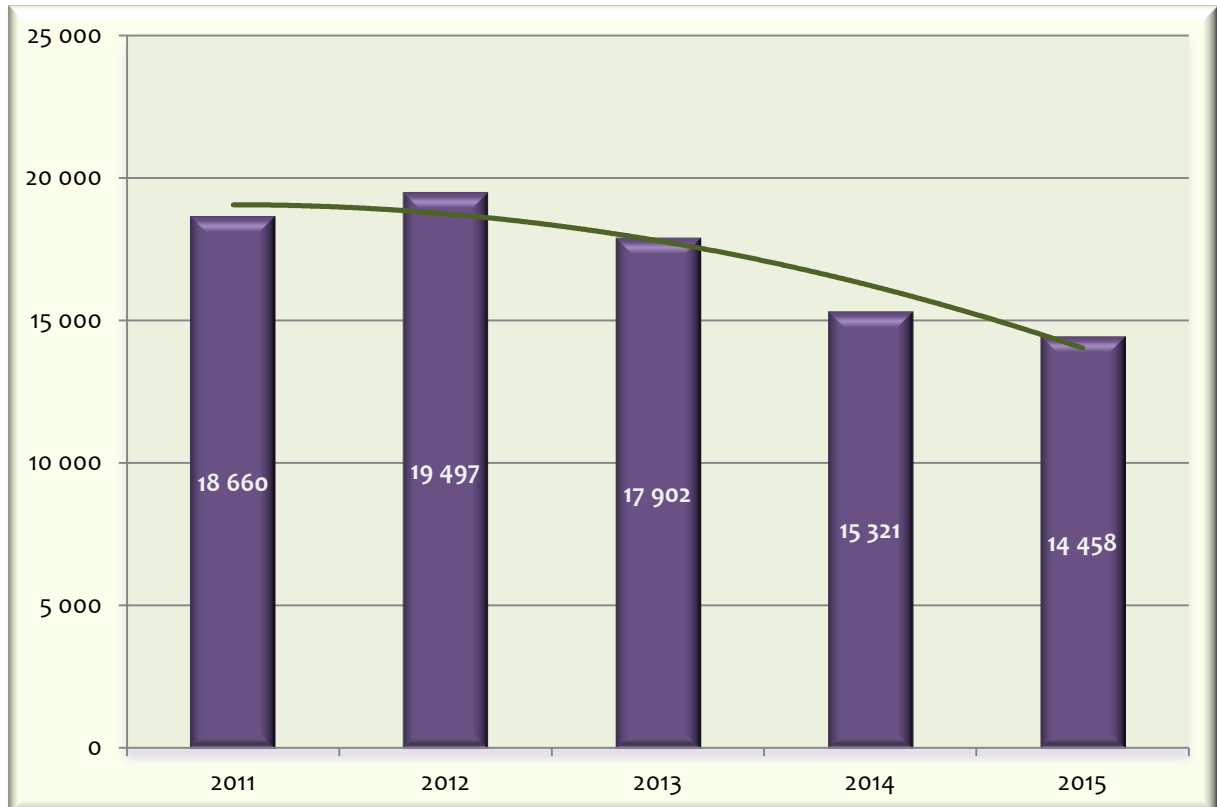



**Wykres 8.2 Odsetek recydywistów w ogólnej liczbie skazanych w latach 2011-2015**

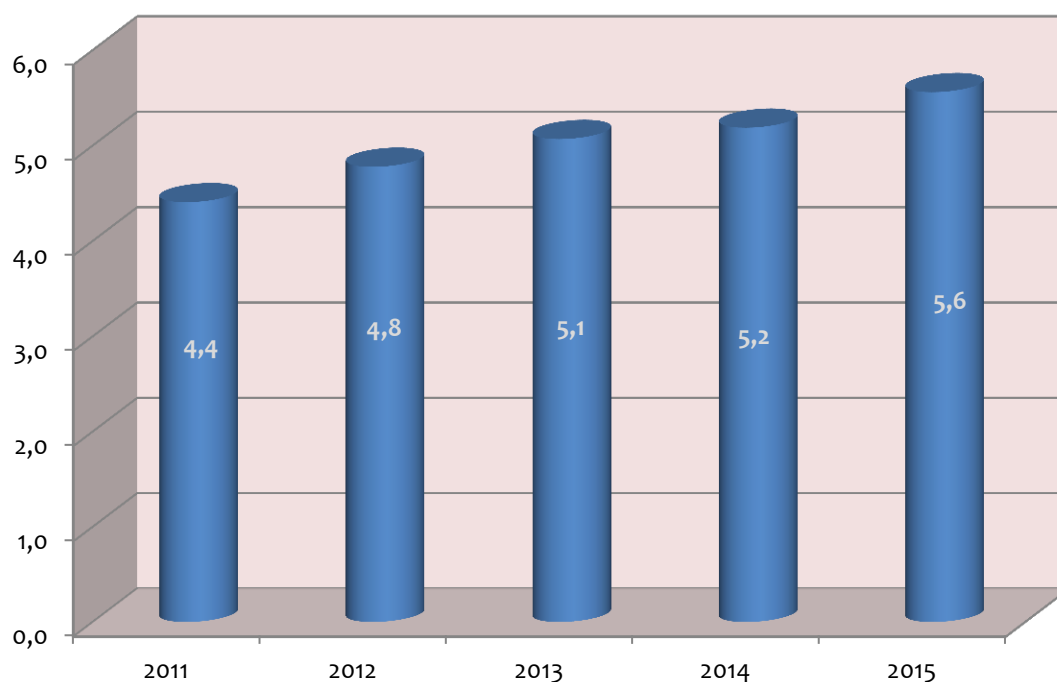

Jak zobrazowano na wykresie 8.1 liczba recydywistów wzrastała od roku 2011 do roku 2012, by w kolejnych trzech latach zmaleć. Natomiast na wykresie 8.2 przedstawiono odsetek recydywistów w ogólnej liczbie skazanych w badanych latach, który stopniowo rośnie, by w roku 2015 osiągnąć wartość 5,6 procenta.

W tabeli 8.2 przedstawiony jest rok 2015 z uwzględnieniem przedziałów wiekowych recydywistów i przepisów Kodeksu karnego: art. 64 § 1 kk<sup>1</sup> i art. 64 § 2kk<sup>2</sup>.

<sup>1</sup> Jeżeli sprawca skazany za przestępstwo umyślne na karę pozbawienia wolności popełnia w ciągu 5 lat po odbyciu co najmniej 6 miesięcy kary umyślne przestępstwo podobne do przestępstwa, za które był już skazany, sąd może wymierzyć karę przewidzianą za przypisane sprawcy przestępstwo w wysokości do górnej granicy ustawowego zagrożenia zwiększonego o połowę.

<sup>2</sup> Jeżeli sprawca uprzednio skazany w warunkach określonych w § 1, który odbył łącznie co najmniej rok kary pozbawienia wolności i w ciągu 5 lat po odbyciu w całości lub części ostatniej kary popełnia ponownie umyślne przestępstwo przeciwko życiu lub zdrowiu, przestępstwo zgwałcenia, rozboju, kradzieży z włamaniem lub inne przestępstwo przeciwko mieniu popełnione z użyciem przemocy lub groźbą jej użycia, sąd wymierza karę pozbawienia wolności przewidzianą za przypisane przestępstwo w wysokości powyżej dolnej granicy ustawowego zagrożenia, a może ją wymierzyć do górnej granicy ustawowego zagrożenia zwiększonego o połowę.

**Tabela 8.2 Prawomocnie skazani dorośli z uwzględnieniem recydywy w 2015 r.**

Wiek (w latach)	2015			
	Liczba skazań	w tym		
		Recydywiści		
		razem	64 § 1	64 § 2
w liczbach bezwzględnych				
<b>ogółem</b>	<b>260 034</b>	<b>14 458</b>	<b>12 845</b>	<b>1 613</b>
17-21	40 315	350	330	20
22-24	26 303	1 251	1 206	45
25-29	42 175	3 523	3 222	301
30-34	37 813	3 048	2 602	446
35-39	30 741	2 083	1 735	348
40-44	23 897	1 425	1 232	193
45-49	18 653	1 025	920	105
50 i więcej	39 730	1 731	1 577	154
nieokreślony	407	22	21	1

**Wykres 8.3 Prawomocnie skazani dorośli z uwzględnieniem recydywy w 2015 r.**



Tabela 8.3 Skazani recydywiści według województw w latach 2011 – 2015

Województwo	2011			2012			2013			2014			2015		
	ogółem skazani	w tym recydywiści		ogółem skazani	w tym recydywiści		ogółem skazani	w tym recydywiści		ogółem skazani	w tym recydywiści		ogółem skazani	w tym recydywiści	
		w liczbach bezwzględnych	w odsetkach		w liczbach bezwzględnych	w odsetkach		w liczbach bezwzględnych	w odsetkach		w liczbach bezwzględnych	w odsetkach		w liczbach bezwzględnych	w odsetkach
<b>Polska ogółem</b>	<b>423 464</b>	<b>17 902</b>	<b>4,2</b>	<b>408 107</b>	<b>19 497</b>	<b>4,8</b>	<b>353 208</b>	<b>18 660</b>	<b>5,3</b>	<b>295 353</b>	<b>15 321</b>	<b>5,2</b>	<b>260 034</b>	<b>14 458</b>	<b>5,6</b>
dolnośląskie	37 630	1 869	5,0	34 919	2 085	6,0	29 765	2 110	7,1	25 625	1 519	5,9	21 541	1 355	6,3
kujawsko-pomorskie	23 049	1 006	4,4	21 361	1 092	5,1	18 333	1 128	6,2	15 858	955	6,0	12 870	775	6,0
lubelskie	25 462	873	3,4	25 815	918	3,6	21 543	720	3,3	17 858	780	4,4	17 669	853	4,8
lubuskie	17 536	852	4,9	16 745	1 021	6,1	13 241	963	7,3	11 065	749	6,8	9 505	683	7,2
łódzkie	28 059	985	3,5	26 262	1 015	3,9	22 755	1 064	4,7	18 075	862	4,8	15 236	813	5,3
małopolskie	25 186	1 247	5,0	24 680	1 257	5,1	22 103	1 230	5,6	19 266	1 147	6,0	18 364	1 139	6,2
mazowieckie	55 031	2 122	3,9	52 878	2 392	4,5	47 457	2 077	4,4	38 473	1 774	4,6	34 207	1 811	5,3
opolskie	12 327	438	3,6	12 037	621	5,2	10 215	662	6,5	8 218	332	4,0	6 802	198	2,9
podkarpackie	19 062	560	2,9	18 902	598	3,2	15 837	552	3,5	12 521	482	3,8	11 686	469	4,0
podlaskie	12 456	518	4,2	12 098	580	4,8	10 182	513	5,0	8 731	447	5,1	7 583	491	6,5
pomorskie	22 691	1 095	4,8	22 362	1 152	5,2	19 132	1 048	5,5	17 052	805	4,7	14 116	722	5,1
śląskie	52 384	2 232	4,3	49 254	2 479	5,0	44 940	2 550	5,7	39 977	1 779	4,5	35 008	1 725	4,9
świętokrzyskie	14 104	468	3,3	12 886	534	4,1	10 437	513	4,9	7 936	406	5,1	7 192	394	5,5
warmińsko-mazurskie	18 286	943	5,2	17 407	1 112	6,4	15 053	1 029	6,8	12 927	924	7,1	10 821	789	7,3
wielkopolskie	35 607	1 523	4,3	35 660	1 445	4,1	32 192	1 448	4,5	25 261	1 377	5,5	21 624	1 296	6,0
zachodnio-pomorskie	23 982	1 123	4,7	24 039	1 167	4,9	19 359	1 035	5,3	15 516	936	6,0	14 483	875	6,0

Wykres 8.4 Skazani recydywiści według województw w latach 2011 – 2015

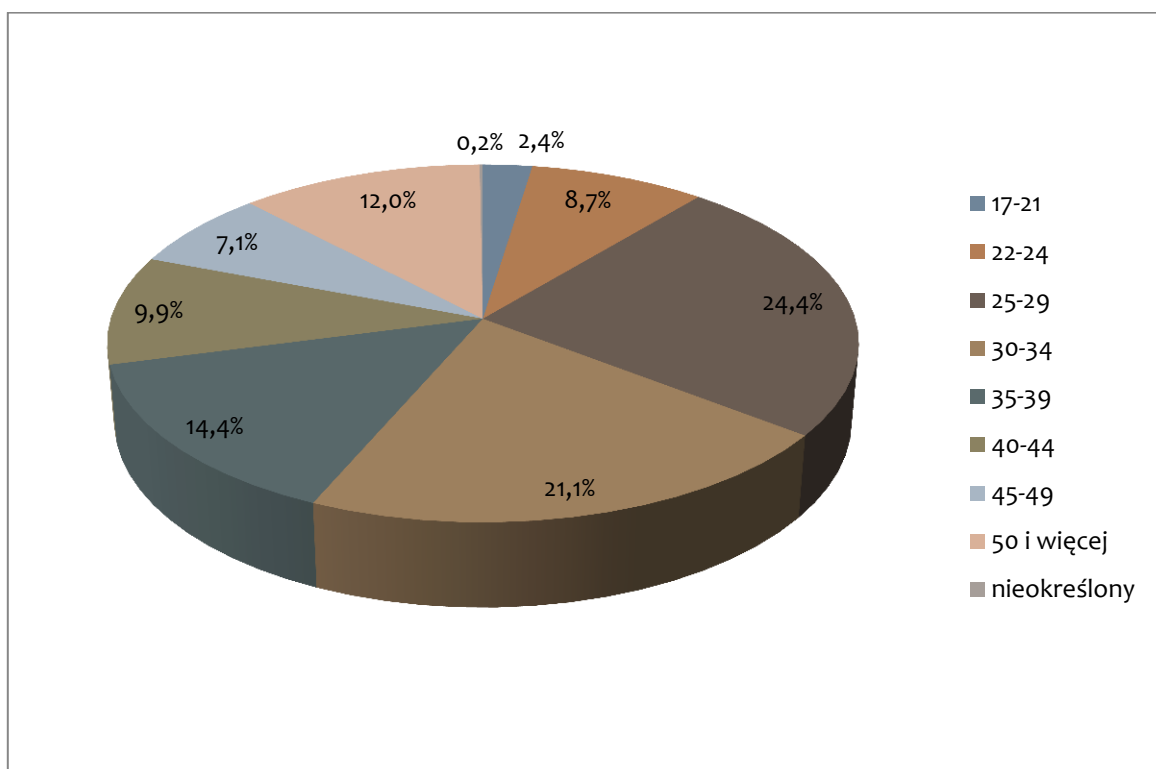

Tabela 8.4 Wskaźnik dynamiki skazań recydywistów według województw

Województwo	2011			2012			2013			2014			2015		
	Recydywiści	Wskaźniki dynamiki		Recydywiści	Wskaźniki dynamiki		Recydywiści	Wskaźniki dynamiki		Recydywiści	Wskaźniki dynamiki		Recydywiści	Wskaźniki dynamiki	
		2010=100	rok poprzedni =100		2010=100	rok poprzedni =100		2010=100	rok poprzedni =100		2010=100	rok poprzedni =100		2010=100	rok poprzedni =100
<b>Polska ogółem</b>	<b>17 902</b>	<b>102,8</b>	<b>102,8</b>	<b>19 497</b>	<b>111,9</b>	<b>108,9</b>	<b>18 660</b>	<b>107,1</b>	<b>95,7</b>	<b>15 321</b>	<b>87,9</b>	<b>82,1</b>	<b>14 458</b>	<b>83,0</b>	<b>94,4</b>
dolnośląskie	1 869	92,9	92,9	2 085	103,6	111,6	2 110	104,9	101,2	1 519	75,5	72,0	1 355	67,3	89,2
kujawsko-pomorskie	1 006	100,6	100,6	1 092	109,2	108,5	1 128	112,8	103,3	955	95,5	84,7	775	77,5	81,2
lubelskie	873	124,4	124,4	918	130,8	105,2	720	102,6	78,4	780	111,1	108,3	853	121,5	109,4
lubuskie	852	84,4	84,4	1 021	101,2	119,8	963	95,4	94,3	749	74,2	77,8	683	67,7	91,2
łódzkie	985	98,2	98,2	1 015	101,2	103,0	1 064	106,1	104,8	862	85,9	81,0	813	81,1	94,3
małopolskie	1 247	101,9	101,9	1 257	102,7	100,8	1 230	100,5	97,9	1 147	93,7	93,3	1 139	93,1	99,3
mazowieckie	2 122	109,4	109,4	2 392	123,3	112,7	2 077	107,1	86,8	1 774	91,4	85,4	1 811	93,4	102,1
opolskie	438	83,7	83,7	621	118,7	141,8	662	126,6	106,6	332	63,5	50,2	198	37,9	59,6
podkarpackie	560	109,4	109,4	598	116,8	106,8	552	107,8	92,3	482	94,1	87,3	469	91,6	97,3
podlaskie	518	89,6	89,6	580	100,3	112,0	513	88,8	88,4	447	77,3	87,1	491	84,9	109,8
pomorskie	1 095	110,9	110,9	1 152	116,7	105,2	1 048	106,2	91,0	805	81,6	76,8	722	73,2	89,7
śląskie	2 232	105,4	105,4	2 479	117,1	111,1	2 550	120,5	102,9	1 779	84,0	69,8	1 725	81,5	97,0
świętokrzyskie	468	84,8	84,8	534	96,7	114,1	513	92,9	96,1	406	73,6	79,1	394	71,4	97,0
warmińsko-mazurskie	943	98,8	98,8	1 112	116,6	117,9	1 029	107,9	92,5	924	96,9	89,8	789	82,7	85,4
wielkopolskie	1 523	112,4	112,4	1 445	106,6	94,9	1 448	106,9	100,2	1 377	101,6	95,1	1 296	95,6	94,1
zachodnio-pomorskie	1 123	120,5	120,5	1 167	125,2	103,9	1 035	111,1	88,7	936	100,4	90,4	875	93,9	93,5

**Wykres 8.5 Wskaźnik dynamiki skazań recydywistów według województw (w odniesieniu do roku 2010)**

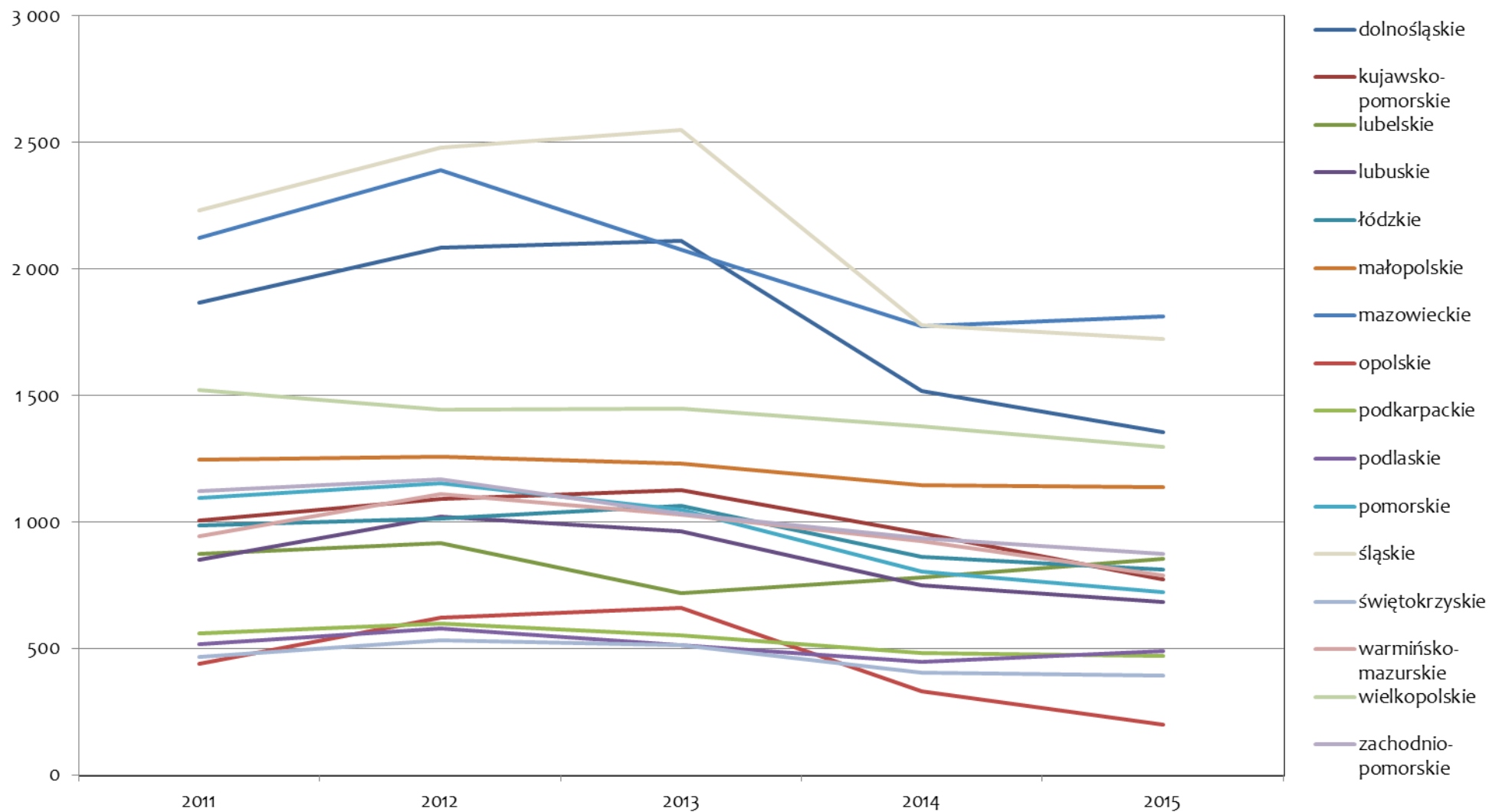
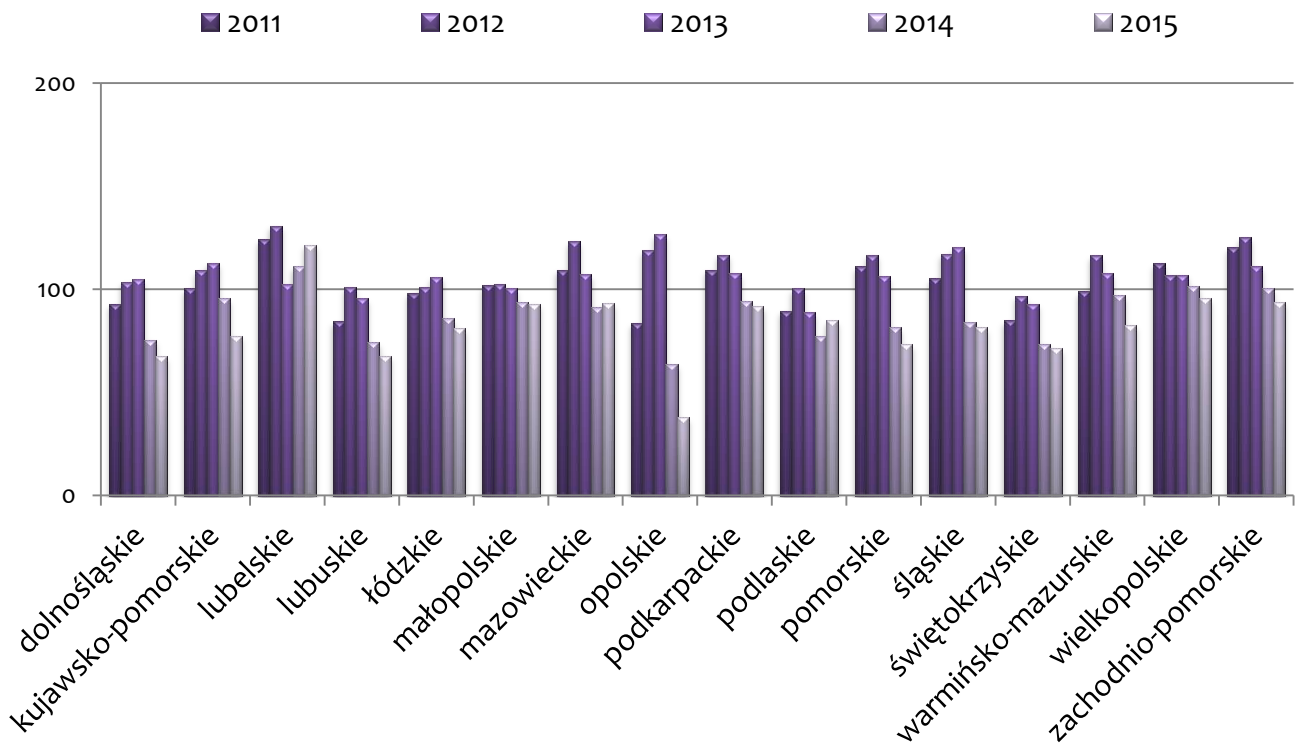

W tabeli 8.4 i na wykresie 8.5 zobrazowano ilość recydywistów w latach 2011-2015 w poszczególnych województwach. Największa liczba recydywistów, niezależnie od roku, była w województwach: śląskim, mazowieckim i dolnośląskim, natomiast najniższa w opolskim, świętokrzyskim, podlaskim i podkarpackim.

Wskaźniki dynamiki (w odniesieniu do roku 2010) w latach 2011-2013 w większości województw wskazują na wzrost liczby recydywistów w porównaniu z rokiem referencyjnym 2010, natomiast w latach 2014-2015 w dużej części województw można zaobserwować spadek ilości recydywistów w porównaniu z rokiem 2010.

W tabeli 8.5 przedstawiono dane odnoszące się do recydywistów z uwzględnieniem podziału na płeć. Ilość kobiet powracających do przestępstwa stanowi niewielki odsetek ogólnej liczby skazanych recydywistów. W 2015 r. odsetek kobiet recydywistów wynosił zaledwie 2,3 procenta. Wielkość ta nieznacznie rośnie w przedziale czasowym 2011-2015, niezależnie od tego jest to bardzo mała wartość.

W tabeli 8.6 podział ze względu na płeć jest odniesiony do wieku skazanych. W badanym okresie najwięcej osób powracających do przestępstwa odnotowano w grupie wiekowej 25-29 lat.

Tabela 8.5 Skazani z uwzględnieniem płci i recydywy

Rodzaje recydywy	2011			2012			2013			2014			2015		
	OGÓŁEM	mężczyźni	kobiety	OGÓŁEM	mężczyźni	kobiety	OGÓŁEM	mężczyźni	kobiety	OGÓŁEM	mężczyźni	kobiety	OGÓŁEM	mężczyźni	kobiety
w liczbach bezwzględnych															
Liczba skazań	423 464	388 239	35 225	408 107	374 062	34 045	353 208	320 969	32 239	295 353	266 150	29 203	260 034	233 188	26 846
Recydywiści - razem	18 660	18 323	337	19 497	19 080	417	17 902	17 517	385	15 321	14 978	343	14 458	14 129	329
64 § 1	16 682	16 368	314	17 581	17 194	387	16 146	15 784	362	13 645	13 336	309	12 845	12 537	308
64 § 2	1 978	1 955	23	1 916	1 886	30	1 756	1 733	23	1 676	1 642	34	1 613	1 592	21
w odsetkach															
ogółem	100,0	91,7	8,3	100,0	91,7	8,3	100,0	90,9	9,1	100,0	90,1	9,9	100,0	89,7	10,3
Recydywiści - razem	100,0	98,2	1,8	100,0	97,9	2,1	100,0	97,8	2,2	100,0	97,8	2,2	100,0	97,7	2,3
64 § 1	100,0	98,1	1,9	100,0	97,8	2,2	100,0	97,8	2,2	100,0	97,7	2,3	100,0	97,6	2,4
64 § 2	100,0	98,8	1,2	100,0	98,4	1,6	100,0	98,7	1,3	100,0	98,0	2,0	100,0	98,7	1,3

Wykres 8.6 Skazani recydywiści w podziale na płeć w 2015 r.



Tabela 8.6 Skazani recydywiści według płci i wieku

Wiek (w latach)	2011			2012			2013			2014			2015		
	OGÓŁEM	mężczyźni	kobiety	OGÓŁEM	mężczyźni	kobiety	OGÓŁEM	mężczyźni	kobiety	OGÓŁEM	mężczyźni	kobiety	OGÓŁEM	mężczyźni	kobiety
w liczbach bezwzględnych															
<b>ogółem</b>	<b>18 660</b>	<b>18 323</b>	<b>337</b>	<b>19 497</b>	<b>19 080</b>	<b>417</b>	<b>17 902</b>	<b>17 517</b>	<b>385</b>	<b>15 321</b>	<b>14 978</b>	<b>343</b>	<b>260 034</b>	<b>233 188</b>	<b>26 846</b>
17-21	673	662	11	610	597	13	516	506	10	431	424	7	40 315	36 907	3 408
22-24	2 155	2 115	40	2 097	2 070	27	1 724	1 701	23	1 410	1 384	26	26 303	23 781	2 522
25-29	4 824	4 745	79	4 912	4 814	98	4 444	4 349	95	3 831	3 761	70	42 175	38 059	4 116
30-34	3 636	3 564	72	3 779	3 681	98	3 550	3 459	91	3 138	3 062	76	37 813	33 874	3 939
35-39	2 223	2 178	45	2 565	2 502	63	2 459	2 403	56	2 158	2 109	49	30 741	27 154	3 587
40-44	1 654	1 622	32	1 686	1 660	26	1 652	1 624	28	1 450	1 403	47	23 897	21 070	2 827
45-49	1 395	1 372	23	1 470	1 430	40	1 399	1 358	41	1 053	1 023	30	18 653	16 498	2 155
50 i więcej	2 099	2 064	35	2 376	2 324	52	2 158	2 117	41	1 845	1 807	38	39 730	35 501	4 229
nieokreślony	1	1	0	2	2	0	0	0	0	5	5	0	407	344	63
w odsetkach															
<b>ogółem</b>	<b>100,0</b>	<b>98,2</b>	<b>1,8</b>	<b>100,0</b>	<b>97,9</b>	<b>2,1</b>	<b>100,0</b>	<b>97,8</b>	<b>2,2</b>	<b>100,0</b>	<b>97,8</b>	<b>2,2</b>	<b>100,0</b>	<b>89,7</b>	<b>10,3</b>
17-21	100,0	98,4	1,6	100,0	97,9	2,1	100,0	98,1	1,9	100,0	98,4	1,6	100,0	91,5	8,5
22-24	100,0	98,1	1,9	100,0	98,7	1,3	100,0	98,7	1,3	100,0	98,2	1,8	100,0	90,4	9,6
25-29	100,0	98,4	1,6	100,0	98,0	2,0	100,0	97,9	2,1	100,0	98,2	1,8	100,0	90,2	9,8
30-34	100,0	98,0	2,0	100,0	97,4	2,6	100,0	97,4	2,6	100,0	97,6	2,4	100,0	89,6	10,4
35-39	100,0	98,0	2,0	100,0	97,5	2,5	100,0	97,7	2,3	100,0	97,7	2,3	100,0	88,3	11,7
40-44	100,0	98,1	1,9	100,0	98,5	1,5	100,0	98,3	1,7	100,0	96,8	3,2	100,0	88,2	11,8
45-49	100,0	98,4	1,6	100,0	97,3	2,7	100,0	97,1	2,9	100,0	97,2	2,8	100,0	88,4	11,6
50 i więcej	100,0	98,3	1,7	100,0	97,8	2,2	100,0	98,1	1,9	100,0	97,9	2,1	100,0	89,4	10,6
nieokreślony	100,0	100,0	0,0	100,0	100,0	0,0	X	X	X	0,0	0,0	0,0	100,0	84,5	15,5

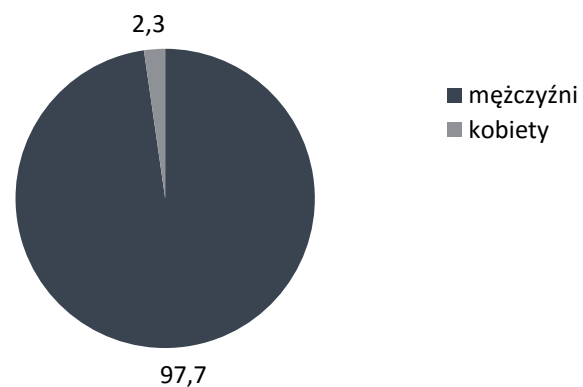

**Tabela 8.7 Skazani z uwzględnieniem wieku i recydywy**

Wyszczególnienie	Wiek (w latach)									
	Ogółem	17-21	22-24	25-29	30-34	35-39	40-44	45-49	50 i więcej	nieokreślony
	w liczbach bezwzględnych									
<b>2011</b>										
Liczba skazań	423 464	75 447	42 362	64 549	53 219	43 841	37 371	34 747	71 856	72
Recydywiści - razem	18 660	673	2 155	4 824	3 636	2 223	1 654	1 395	2 099	1
64 § 1	16 682	659	2 079	4 385	3 043	1 887	1 427	1 249	1 952	1
64 § 2	1 978	14	76	439	593	336	227	146	147	0
<b>2012</b>										
Liczba skazań	408 107	71 666	40 472	62 646	51 302	43 090	35 173	32 430	71 264	64
Recydywiści - razem	19 497	610	2 097	4 912	3 779	2 565	1 686	1 470	2 376	2
64 § 1	17 581	581	2 043	4 508	3 250	2 173	1 499	1 321	2 204	2
64 § 2	1 916	29	54	404	529	392	187	149	172	0
<b>2013</b>										
Liczba skazań	353 208	60 171	34 658	55 409	46 703	39 230	31 163	27 145	58 658	71
Recydywiści - razem	17 902	516	1 724	4 444	3 550	2 459	1 652	1 399	2 158	0
64 § 1	16 146	489	1 664	4 100	3 067	2 119	1 451	1 252	2 004	0
64 § 2	1 756	27	60	344	483	340	201	147	154	0
<b>2014</b>										
Liczba skazań	295 353	48 970	30 106	47 452	41 235	34 188	26 295	21 222	45 599	286
Recydywiści - razem	15 321	431	1 410	3 831	3 138	2 158	1 450	1 053	1 845	5
64 § 1	13 645	403	1 366	3 456	2 667	1 828	1 256	938	1 727	4
64 § 2	1 676	28	44	375	471	330	194	115	118	1
<b>2015</b>										
Liczba skazań	260 034	40 315	26 303	42 175	37 813	30 741	23 897	18 653	39 730	407
Recydywiści - razem	14 458	350	1 251	3 523	3 048	2 083	1 425	1 025	1 731	22
64 § 1	12 845	330	1 206	3 222	2 602	1 735	1 232	920	1 577	21
64 § 2	1 613	20	45	301	446	348	193	105	154	1

Tabela 8.8 Skazani recydywiści według płci i rodzajów przestępstw w 2014 r. i 2015 r.

Wyszczególnienie	2014					2015				
	OGÓŁEM	mężczyźni	kobiety	mężczyźni	kobiety	OGÓŁEM	mężczyźni	kobiety	mężczyźni	kobiety
	w liczbach bezwzględnych			w odsetkach		w liczbach bezwzględnych			w odsetkach	
<b>OGÓŁEM</b> skazania wg art. Kk i ustaw szczególnych	15 321	14 978	343	97,8	2,2	14 458	14 129	329	97,7	2,3
w tym:										
<b>PRZESTĘPSTWA PRZECIWKO ŻYCIU I ZDROWIU (art. 148-162 kk oraz ustawy szczególne)</b>	1 223	1 194	29	97,6	2,4	1 159	1 141	18	98,4	1,6
w tym:										
Zabójstwo (art.148 kk)	46	44	2	95,7	4,3	41	39	2	95,1	4,9
Uszczerbek na zdrowiu (art. 156 i 157 kk)	362	354	8	97,8	2,2	347	342	5	98,6	1,4
Udział w bójce lub pobiciu (art. 158 i 159 kk)	324	317	7	97,8	2,2	281	279	2	99,3	0,7
Przestępstwa z ustaw o przeciwdziałaniu narkomanii	477	467	10	97,9	2,1	476	469	7	98,5	1,5
<b>PRZESTĘPSTWA PRZECIWKO BEZPIECZEŃSTWU POWSZECHNEMU BEZPIECZEŃSTWU W KOMUNIKACJI (art. 163-180 kk)</b>	712	708	4	99,4	0,6	732	726	6	99,2	0,8
w tym:										
Prowadzenie pojazdu na drodze przez osobę w stanie nietrzeźwym lub pod wpływem środka odurzającego (art. 178a kk)	698	694	4	99,4	0,6	720	715	5	99,3	0,7
<b>PRZESTĘPSTWA PRZECIWKO WOLNOŚCI, WOLNOŚCI SUMIENIA I WYZNANIA, WOLNOŚCI SEKSUALNEJ I OBYCZAJNOŚCI (art. 189-205 kk)</b>	575	564	11	98,1	1,9	575	570	5	99,1	0,9
w tym:										
Groźba karalna i zmuszanie (art. 190 i 191 kk)	428	422	6	98,6	1,4	448	444	4	99,1	0,9
Zgwałcenie (art.197 kk)	88	88	0	100,0	0,0	71	70	1	98,6	1,4
Obcowanie płciowe z małoletnim poniżej 15 lat (art. 200 §1 kk)	5	5	0	100,0	0,0	11	11	0	100,0	0,0
Publiczne prezentowanie lub produkowanie treści pornograficznych (art. 202 kk)	2	2	0	100,0	0,0	3	3	0	100,0	0,0
<b>PRZESTĘPSTWA PRZECIWKO RODZINIE I OPIECE (art. 206-211 kk)</b>	1 415	1 405	10	99,3	0,7	1 326	1 320	6	99,5	0,5
w tym:										
Znęcanie się nad członkiem rodziny lub inną osobą zależną lub bezradną (art.207 kk)	819	812	7	99,1	0,9	752	749	3	99,6	0,4
Uchylanie się od obowiązku alimentacyjnego (art. 209 kk)	596	593	3	99,5	0,5	574	571	3	99,5	0,5

Tab. 8.8. Skazani recydywiści według płci i rodzajów przestępstw w 2014 r. (c.d.)

Wyszczególnienie	2014					2015				
	OGÓŁEM	mężczyźni	kobiety	mężczyźni	kobiety	OGÓŁEM	mężczyźni	kobiety	mężczyźni	kobiety
	w liczbach bezwzględnych			w odsetkach		w liczbach bezwzględnych			w odsetkach	
<b>PRZESTĘPSTWA PRZECIWKO CZCI I NIETYKALNOŚCI CIELESNEJ (art. 212-217 kk)</b>	6	6	0	100,0	0,0	7	7	0	100,0	0,0
<b>PRZESTĘPSTWA PRZECIWKO DZIAŁALNOŚCI INSTYTUCJI PAŃSTWOWYCH ORAZ SAMORZĄDU TERYTORIALNEGO (art. 222-231 kk)</b>	447	438	9	98,0	2,0	399	386	13	96,7	3,3
w tym:										
Naruszenie nietykalności cielesnej lub czynna napaść na funkcjonariusza publicznego (art. 222 i 223 kk)	175	172	3	98,3	1,7	162	160	2	98,8	1,2
Wywieranie wpływu na czynności urzędowe organu administracji rządowej, samorządowej lub państwowej (art. 224 §1 kk)	15	15	0	100,0	0,0	11	10	1	90,9	9,1
Wywieranie wpływu na funkcjonariusza publicznego (art. 224 §2 kk)	194	192	2	99,0	1,0	132	127	5	96,2	3,8
Znieważenie funkcjonariusza publicznego albo znieważanie lub poniżanie organu konstytucyjnego RP (art. 226 kk)	47	44	3	93,6	6,4	72	70	2	97,2	2,8
Sprzedajność (art. 228 kk)	2	2	0	100,0	0,0	6	3	3	50,0	50,0
Przekupstwo (art. 229 kk)	4	4	0	100,0	0,0	6	6	0	100,0	0,0
Płatna protekcja (art. 230 kk)	7	6	1	85,7	14,3	4	4	0	100,0	0,0
Nadanie uprawnień przez funkcjonariusza publicznego (art. 231 kk)	0	0	0	0,0	0,0	0	0	0	0,0	0,0
<b>PRZESTĘPSTWA PRZECIWKO WYMIAROWI SPRAWIEDLIWOŚCI (art. 232-247 kk)</b>	941	937	4	99,6	0,4	834	829	5	99,4	0,6
w tym:										
Fałszywe zeznania (art. 233 kk)	4	4	0	100,0	0,0	0	0	0	0,0	0,0
<b>PRZESTĘPSTWA PRZECIWKO PORZĄDKOWI PUBLICZNEMU (art. 252-264 kk)</b>	103	103	0	100,0	0,0	95	92	3	96,8	3,2
<b>PRZESTĘPSTWA PRZECIWKO WIARYGODNOŚCI DOKUMENTÓW (art. 270-277 kk)</b>	88	80	8	90,9	9,1	122	117	5	95,9	4,1
w tym:										
Fałszowanie dokumentów (art. 270 kk)	42	38	4	90,5	9,5	60	59	1	98,3	1,7

**Tab. 8.8. Skazani recydywiści według płci i rodzajów przestępstw w 2014 r. (dok.)**

Wyszczególnienie	2014					2015				
	OGÓŁEM	mężczyźni	kobiety	mężczyźni	kobiety	OGÓŁEM	mężczyźni	kobiety	mężczyźni	kobiety
	w liczbach bezwzględnych			w odsetkach		w liczbach bezwzględnych			w odsetkach	
<b>PRZESTĘPSTWA PRZECIWKO MIENIU (art. 278-295 kk)</b>	<b>9 737</b>	<b>9 472</b>	<b>265</b>	<b>97,3</b>	<b>2,7</b>	<b>9 157</b>	<b>8 893</b>	<b>264</b>	<b>97,1</b>	<b>2,9</b>
w tym:										
Kradzież rzeczy (art. 278 kk)	3 146	3 017	129	95,9	4,1	3 008	2 867	141	95,3	4,7
Kradzież z włamaniem (art. 279 kk)	2 371	2 348	23	99,0	1,0	2 309	2 294	15	99,4	0,6
Rozbój (art. 280 kk)	1 017	995	22	97,8	2,2	970	950	20	97,9	2,1
Kradzież rozbójnicza (art. 281 kk)	141	140	1	99,3	0,7	168	165	3	98,2	1,8
Wymuszenie rozbójnicze (art. 282 kk)	88	88	0	100,0	0,0	67	66	1	98,5	1,5
<b>OBROTOWI GOSPODARCZEMU (art. 296-309kk)</b>	<b>47</b>	<b>45</b>	<b>2</b>	<b>95,7</b>	<b>4,3</b>	<b>32</b>	<b>29</b>	<b>3</b>	<b>90,6</b>	<b>9,4</b>
<b>PRZESTĘPSTWA SKARBOWE</b>	<b>0</b>	<b>0</b>	<b>0</b>	<b>0,0</b>	<b>0,0</b>	<b>0</b>	<b>0</b>	<b>0</b>	<b>0,0</b>	<b>0,0</b>
Kodeks karny skarbowy										

W tabeli 8.9 przedstawiono informacje na temat powrotności do przestępstwa osób dorosłych skazanych wyrokiem I instancji uprawomocnionym w 2011 roku. Powrotność zdefiniowana została tutaj jako ponowne popełnienie przestępstwa co najmniej jeden raz w okresie pięciu lat od daty uprawomocnienia się wyroku.

Jest to jedno z pierwszych tego typu badań, w którym analizie poddane zostały wszystkie osoby powracające do przestępstwa tj. zarówno w ramach recydywy ogólnej, jak i recydywy szczególnej w odniesieniu do wymiaru orzeczonej pierwotnie kary.

Szczegółowe informacje z badań wcześniejszych - rok bazowy 2009 i 2010 – są dostępne na portalu ISWS - Informator Statystyczny Wymiaru Sprawiedliwości – w zakładce *Publikacje*.

Analizując dane dotyczące powrotności, w których rokiem bazowym jest rok 2011, mając na uwadze odsetek osób powracających do przestępstwa według poszczególnych rodzajów nałożonych kar, nasuwa się wniosek, że najwięcej recydywistów stanowią osoby pierwotnie skazywane na karę bezwzględnego pozbawienia wolności i karę bezwzględnego ograniczenia wolności. Rzadziej powracają do przestępstwa osoby skazane uprzednio na karę: pozbawienia wolności z zawieszeniem.

**Tabela 8.9 Powrotność do przestępstwa osób dorosłych z wyrokiem I instancji uprawomocnionym w 2011 r.**

Wyszczególnienie			Liczba osób prawomocnie skazanych w roku 2011, które powróciły do przestępstwa w latach 2011-2015												
			razem	powrotność do przestępstwa od momentu prawomocnego orzeczenia nastąpiła w roku					razem	powrotność do przestępstwa od momentu prawomocnego orzeczenia nastąpiła w roku					
				pierwszym (2011)	drugim (2012)	trzecim (2013)	czwartym (2014)	piątym (2015)		pierwszym (2011)	drugim (2012)	trzecim (2013)	czwartym (2014)	piątym (2015)	
			w liczbach bezwzględnych						w odsetkach						
Ogółem			95 248	51 346	24 112	13 020	6 152	618	100,00	53,91	25,31	13,67	6,46	0,65	
Kara zasadnicza	pozbawienia wolności	ogółem	62 961	33 556	15 763	8 889	4 283	470	100,00	53,30	25,04	14,12	6,80	0,75	
		bezwzględna	10 071	4 149	2 380	2 123	1 264	155	100,00	41,20	23,63	21,08	12,55	1,54	
		w zawieszeniu	ogółem	52 890	29 407	13 383	6 766	3 019	315	100,00	55,60	25,30	12,79	5,71	0,60
			z dozorem kuratora sądowego	19 525	10 907	4 736	2 651	1 114	117	100,00	55,86	24,26	13,58	5,71	0,60
			bez orzeczonego dozoru	33 365	18 500	8 647	4 115	1 905	198	100,00	55,45	25,92	12,33	5,71	0,59
	grzywny samoistnej	ogółem	17 997	9 690	4 697	2 432	1 100	78	100,00	53,84	26,10	13,51	6,11	0,43	
		w tym	bezwzględna	17 859	9 604	4 664	2 419	1 094	78	100,00	53,78	26,12	13,54	6,13	0,44
			w zawieszeniu	138	86	33	13	6	0	100,00	62,32	23,91	9,42	4,35	0,00
	ograniczenia wolności	ogółem	14 278	8 094	3 646	1 699	769	70	100,00	56,69	25,54	11,90	5,39	0,49	
		w tym	bezwzględna	14 115	7 997	3 605	1 682	762	69	100,00	56,66	25,54	11,92	5,40	0,49
			w zawieszeniu	163	97	41	17	7	1	100,00	59,51	25,15	10,43	4,29	0,61
	25 lat pozbawienia wolności			4	1	3	0	0	0	100,00	25,00	75,00	0,00	0,00	0,00
	dożywotnie pozbawienie wolności			0	0	0	0	0	0	0,00	0,00	0,00	0,00	0,00	0,00
	środki karne orzeczone samoistnie			8	5	3	0	0	0	100,00	62,50	37,50	0,00	0,00	0,00

**Wykres 8.7 Powrotność do przestępstwa od momentu prawomocnego orzeczenia**

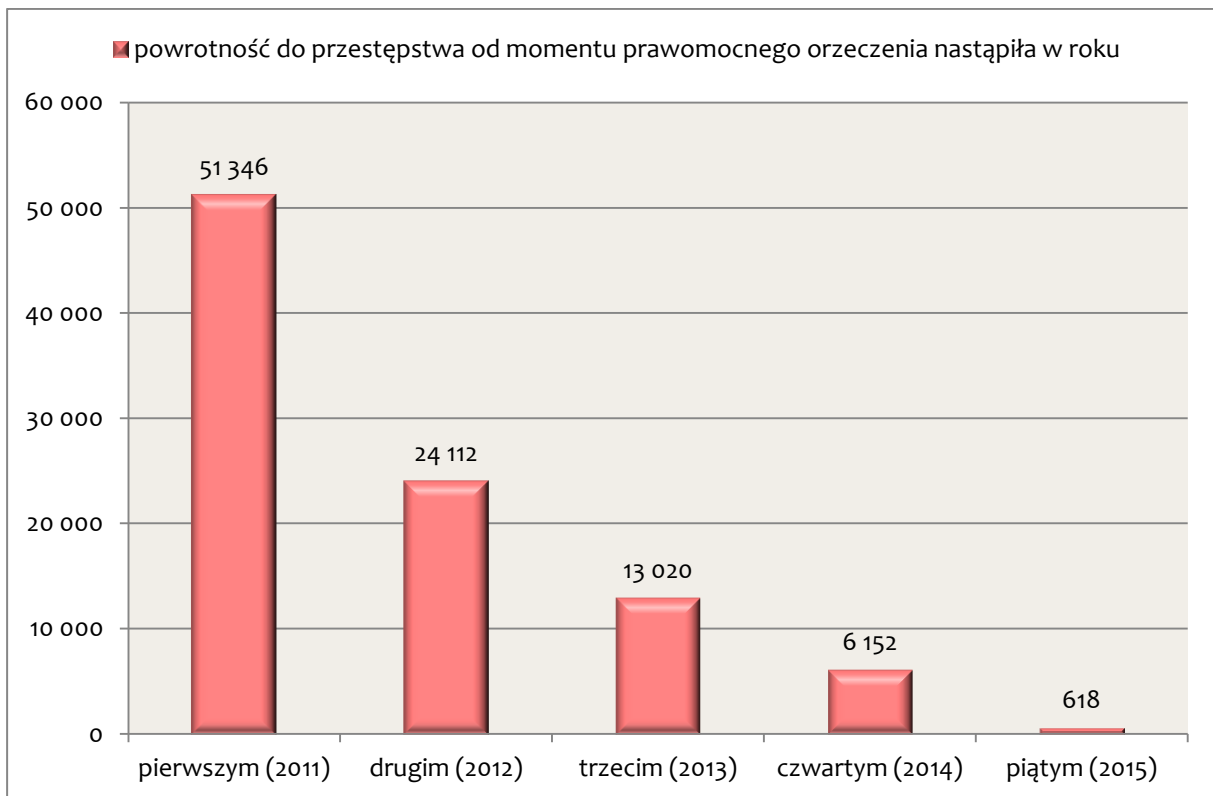

**Wykres 8.8 Powrotność do przestępstwa od momentu prawomocnego orzeczenia nastąpiła w roku**

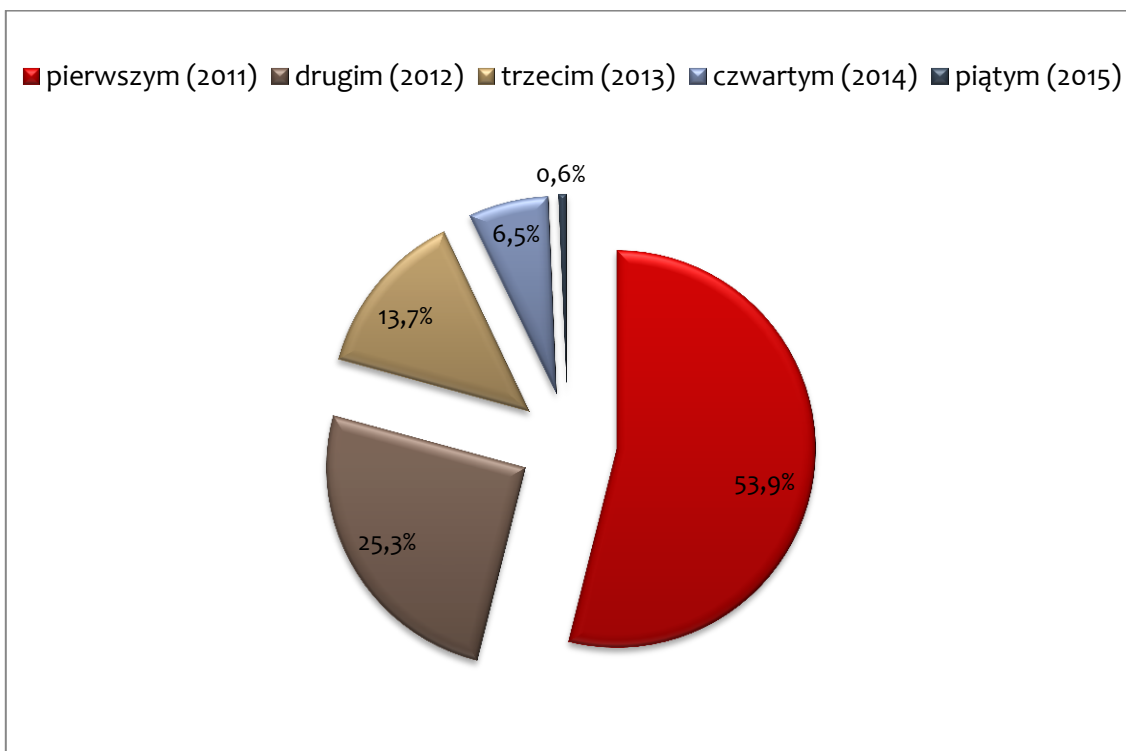

## Spis wykresów

Wykres 1.1 Liczba prawomocnie skazanych osób dorosłych w latach 2011-2015 .....	12
Wykres 1.2 Liczba warunkowych umorzeń osób dorosłych w latach 2011-2015 .....	12
Wykres 2.1 Skazani według rodzajów wymierzonych kar w 2015 r.....	22
Wykres 2.2 Kara pozbawienia wolności ogółem w 2015 r.....	24
Wykres 2.3 Kara pozbawienia wolności w latach 2011 - 2015 .....	24
Wykres 2.4 Kary ograniczenia wolności w 2015 r.....	25
Wykres 2.5 Wymiar kary mieszanej w 2015 r.....	26
Wykres 2.6 Wymiar kary grzywny samoistnej w 2015 r. ....	27
Wykres 2.7 Wymiar kary grzywny obok pozbawienia wolności w 2015 r. ....	28
Wykres 4.1 Skazani według płci i wieku w 2015 r.....	72
Wykres 4.2 Skazani według wieku w 2015 r.....	73
Wykres 5.1 Osoby dorosłe skazane za przestępstwa popełnione w mieście i na wsi w podziale na województwa w 2015 r. ....	85
Wykres 5.2 Współczynnik przestępczości według województw w latach 2011-2015 .....	87
Wykres 5.3 Współczynnik przestępczości w mieście i na wsi .....	88
Wykres 5.4 Osoby dorosłe skazane za przestępstwa popełnione w mieście i na wsi (w odsetkach) w latach 2011-2015.....	93
Wykres 6.1 Prawomocnie skazani dorośli za przestępstwa popełnione w wieku poniżej 17 lat w latach 2011-2015.....	96
Wykres 6.2 Prawomocnie skazani dorośli za przestępstwa popełnione w wieku poniżej 17 lat (według płci i wieku) w 2015 r. ....	97
Wykres 6.3 Prawomocnie skazani dorośli za przestępstwa popełnione w wieku poniżej 17 lat (według wieku) w 2015 r.....	97
Wykres 7.1 Skazani młodociani w momencie popełnienia przestępstwa w latach 2011-2015 .....	100
Wykres 7.2 Skazani młodociani w momencie wydania wyroku w latach 2011-2015.....	100
Wykres 8.1 Liczba recydywistów w latach 2011-2015 .....	103
Wykres 8.2 Odsetek recydywistów w ogólnej liczbie skazanych w latach 2011-2015 .....	104
Wykres 8.3 Prawomocnie skazani dorośli z uwzględnieniem recydywy w 2015 r. ....	105
Wykres 8.4 Skazani recydywiści według województw w latach 2011 – 2015 .....	107
Wykres 8.5 Wskaźnik dynamiki skazań recydywistów według województw (w odniesieniu do roku 2010) .....	109
Wykres 8.6 Skazani recydywiści w podziale na płeć w 2015 r.....	110
Wykres 8.7 Powrotność do przestępstwa od momentu prawomocnego orzeczenia.....	117
Wykres 8.8 Powrotność do przestępstwa od momentu prawomocnego orzeczenia nastąpiła w roku .....	117